Apartment for rent in Benalmadena

Spain, Benalmadena

Apartment *- REF: TGS-A3825*

Nº Bedrooms: 2	Nº Bathrooms: 2	Nº People: 4	Parking	Mº built: 80 mº	Terrace	Floor: 2	Wifi
Communal pool	Indoor pool	Sauna	Communal SPA	Communal garden	Air conditioning	Dishwasher	TV
Washing machine	Gym/Fitness						
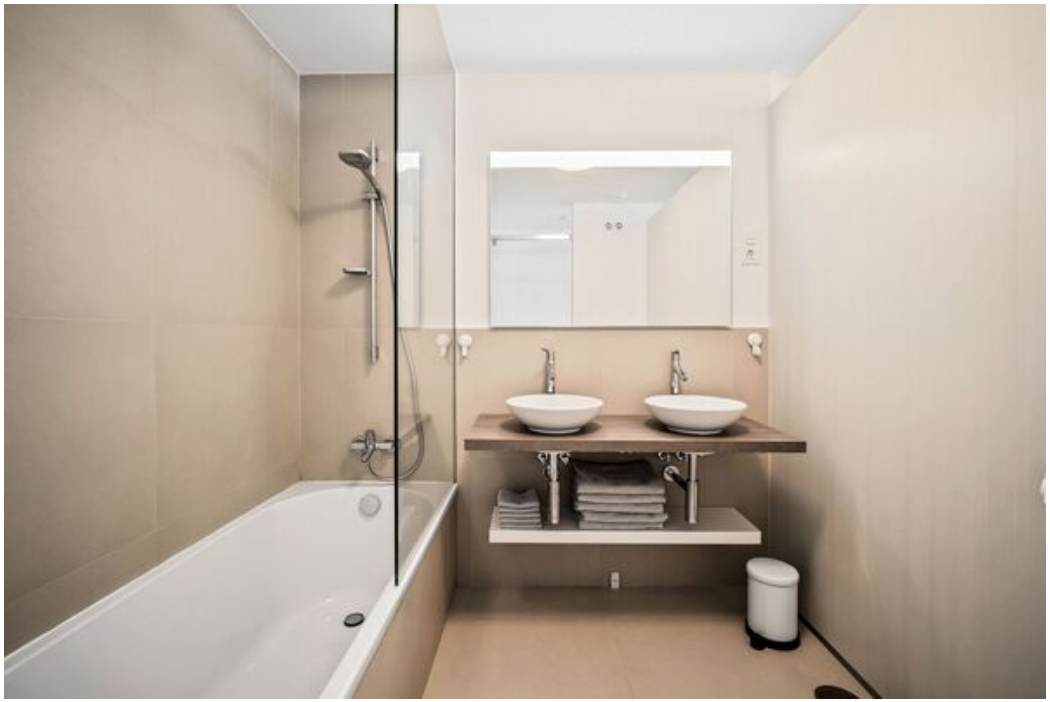
El **apartamento en Benalmádena** posee 2 dormitorio(s) y capacidad para 4 personas.
Alojamiento de 80 mº amueblado con gusto y de recién construcción, con vistas a la montaña.
Se encuentra a 50 m de la estación de autobuses, 550 m del supermercado, 2 km de la ciudad, 2 km del restaurante, 4 km de la playa de arena, 4 km del campo de Golf, 9 km del parque acuático, 20 km del aeropuerto y está ubicado en una zona ideal para familias y dentro de una urbanización.
Dispone de terraza, lavadora, plancha, acceso internet (wifi), secador, balcón, gimnasio, sauna, spa, calefacción central, aire acondicionado en todo el alojamiento, piscina comunitaria, piscina climatizada comunitaria, parking aire libre en mismo edificio, 1 Televisor.
La cocina americana, de inducción, está equipada con nevera, microondas, horno, congelador, lavavajillas, vajilla/cubertería, utensilios/cocina, cafetera, tostadora, hervidor de agua y batería de cocina.