Alquiler Apartamento Marina Puente Romano

España, Marbella, Milla de oro, Marina Puente Romano

Apartmento *- REF: TGS-A730*

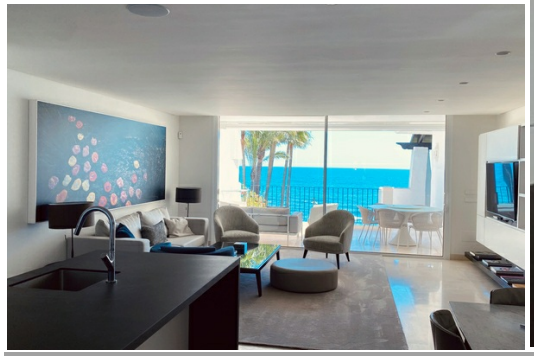

Nº dormitorios: 3	Nº de baños: 3	Nº de personas: 6	Nº de aparcamientos: 1	M² vivienda: 169 m²	Orientación: Sur	Piso: 2	Wifi
Piscina comunitaria	SPA comunitaria	Jardín comunitario	Frente a la playa	Vista marítima	Ascensor comunitario	Aire acondicionado	Lavavajillas
Televisión	Lavadora	Gimnasio/Fitness	Distancia al mar: 100m	Distancia al centro: 5km			

Actividades en la estación

Ciclismo	Esquí de fondo	Golf	Excursionismo	BTT	Equitación	Navegación	Surf
Tenis							

Espectacular apartamento en primera línea de playa en Puente Romano

3 habitaciones | 3 baños | 169 m² construidos | 139 m² interior | 30 m² terraza

Ubicación inmejorable, impresionantes vistas al mar

Este excepcional apartamento de tres habitaciones cuenta con una ubicación incomparable directamente en la playa de Puente Romano. Situado dentro de un encantador complejo de estilo mediterráneo con edificios de tres niveles, esta joya orientada al sur ofrece impresionantes vistas al mar desde todos los rincones.

Vida de lujo, por dentro y por fuera

Entra para descubrir un espacio habitable espacioso y acogedor. El vestíbulo de entrada conduce a un impresionante salón, zona de estar y comedor de planta abierta, conectado a la perfección con la terraza en forma de L. Disfruta del mejor estilo de vida frente al mar con acceso directo a las orillas de arena y al fascinante mar Mediterráneo.

El apartamento también cuenta con un aseo de invitados, una cocina abierta totalmente equipada y tres habitaciones dobles de tamaño generoso, cada una con su propio baño en suite y armarios empotrados.

Características y comodidades

- **Ubicación privilegiada:** Primera línea de playa, cerca de tiendas, ciudad, puerto y escuelas.
- **Espacio al aire libre:** Terraza privada en forma de L con vistas directas al mar, terraza cubierta y acceso a hermosos jardines.
- **Comodidad interior:** Calefacción por suelo radiante en todas partes, aire acondicionado, suelos de mármol y una cocina completamente amueblada y equipada.
- **Seguridad y conveniencia:** Servicio de seguridad las 24 horas, comunidad cerrada, cámaras de vigilancia y sistema de alarma.
- **Características adicionales:** Armarios empotrados, TV vía satélite, puertas de vidrio, doble acristalamiento y excelente estado.

Experimente el epítome de la vida frente al mar

Este extraordinario apartamento ofrece una oportunidad única de poseer un pedazo de paraíso en Puente Romano. Sumérjase en la belleza del Mediterráneo, deléitese con las lujosas comodidades y cree recuerdos inolvidables en esta espectacular casa.

¡Contáctenos hoy para planificar sus vacaciones!

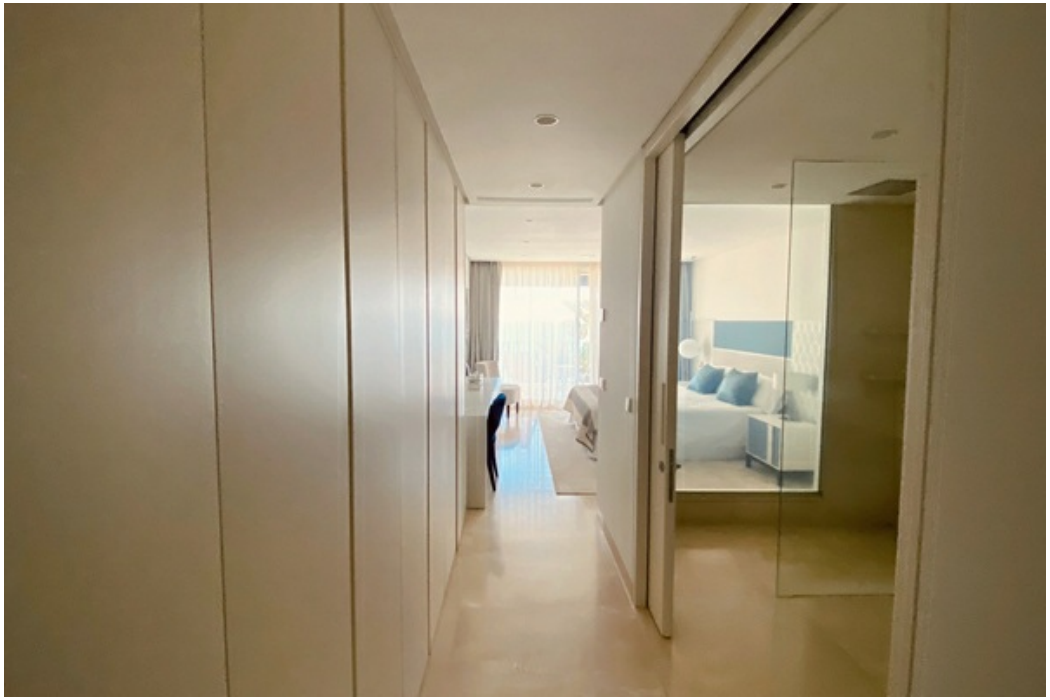

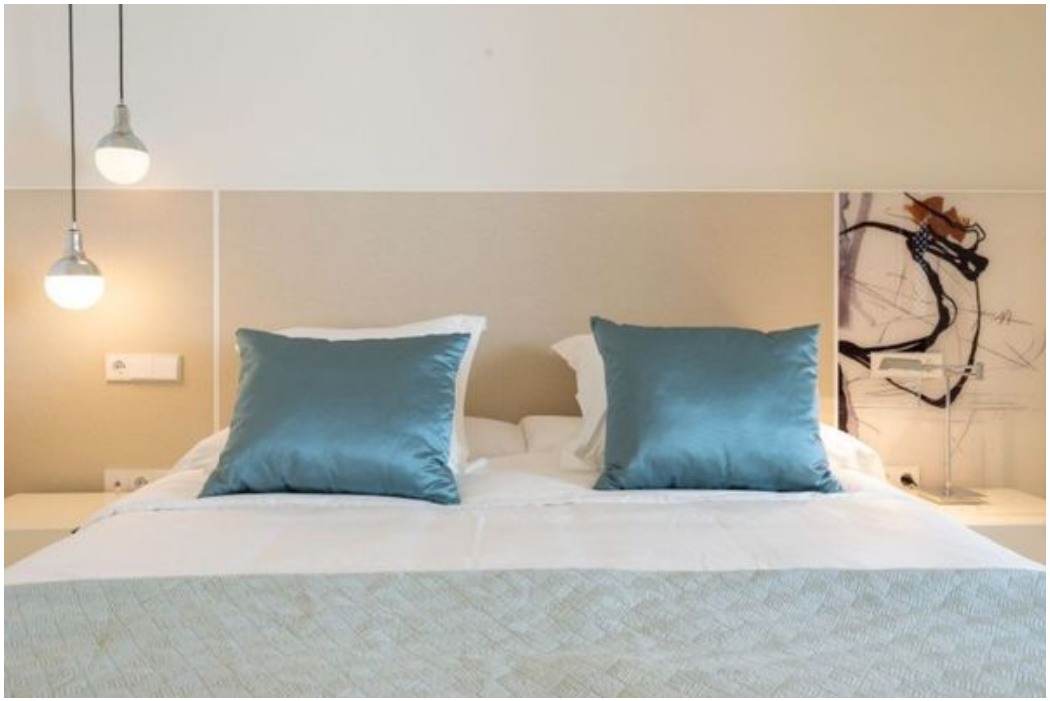

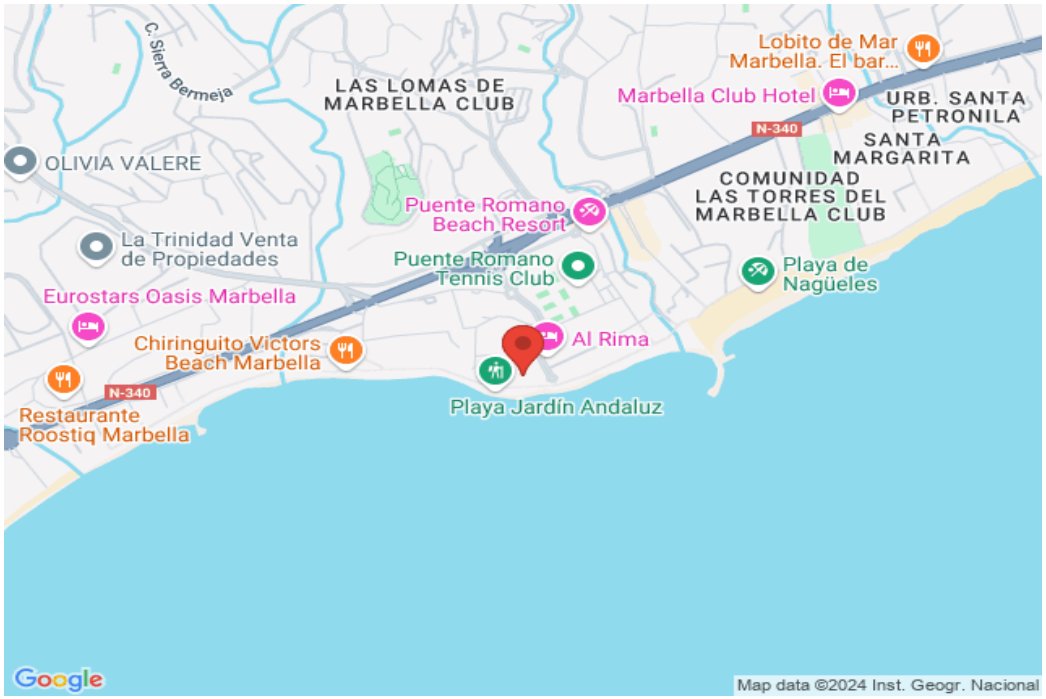
C. Sierra Bermeja
LAS LOMAS DE MARBELLA CLUB
Lobito de Mar Marbella. El bar...
Marbella Club Hotel
URB. SANTA PETRONILA
N-340
SANTA MARGARITA
OLIVIA VALERE
COMUNIDAD LAS TORRES DEL MARBELLA CLUB
Puente Romano Beach Resort
La Trinidad Venta de Propiedades
Puente Romano Tennis Club
Playa de Nagüeles
Eurostars Oasis Marbella
Chiringuito Victors Beach Marbella
Al Rima
N-340
Restaurante Roostiq Marbella
Playa Jardín Andaluz
Google
Map data ©2024 Inst. Geogr. Nacional