# Villa de lujo en Marbella

España, Marbella

***Villa** - REF: TGS-A3408*

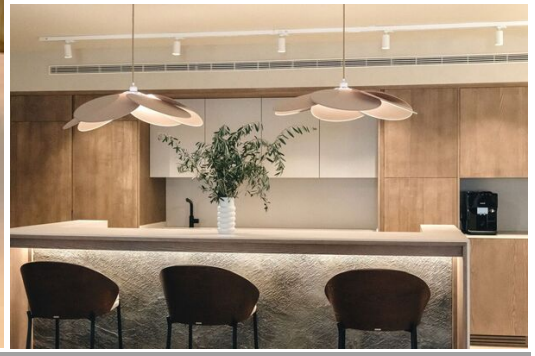

| | | | | | | | |
|---|---|---|---|---|---|---|---|
| Nº dormitorios: 4 | Nº de baños: 5 | Nº de personas: 10 | Aparcamiento | M² vivienda: 957 m² | M² parcela: 1300 m² | Terraza | Wifi |
| Piscina privada | Chimenea | Jardín privado | Frente a la playa | Vista Jardin | Ascensor privado | Aire acondicionado | Lavavajillas |
| Televisión | Lavadora | Distancia al mar: 100m | Distancia al centro: 5km | | | | |

## Actividades en la estación

| | | | | | | | |
|---|---|---|---|---|---|---|---|
| Ciclismo | Esquí de fondo | Golf | BTT | Equitación | Navegación | Surf | Tenis |

Villa frente al mar en la zona de Puerto Banús de Marbella

Es una impresionante villa privada en Marbella Puerto Banus area con acceso directo a la playa. Hasta 8 huéspedes pueden alojarse aquí y sentirse mimados. Las tranquilas habitaciones, las elegantes terrazas y el original diseño interior hacen de este un lugar que querrás visitar una y otra vez.

La villa tiene 4 dormitorios, cada uno con su propia combinación de colores y muebles de buen gusto. Todas las habitaciones ofrecen un espacio para relajarse fácilmente. Revelación completa: ¡las camas son tan acogedoras que puede ser difícil salir de ellas! La propiedad esta completamente renovada de el ano 2023, una piscina privada y muchas áreas para comer al aire libre con una impresionante terraza y pérgola en el techo. La villa dispone de plaza de aparcamiento para dos coches.
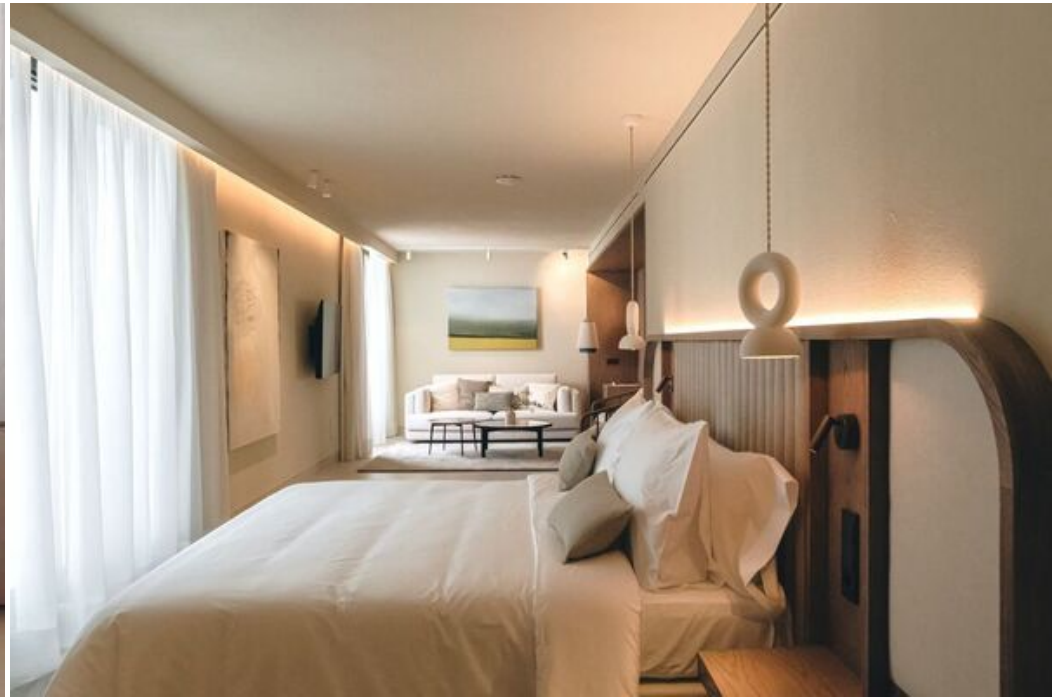
La villa se encuentra en la zona de Puerto Banús, a pocos pasos del famoso Osean Beach Club o del Hotel Guadalpin Banús 5* con todos sus bares y restaurantes. La zona en sí alberga muchos clubes de golf y la montaña "La Concha", que tiene un pico a 1,2 km sobre el nivel del mar.