Penthouse Apartment in Estepona Tous les appartements climat

Espagne, Estepona

Appartement *- REF: TGS-A3253*

Nº Chambres: 2	Nº du Salle de bains: 2	Nº du Peuples: 6	Parking	M² construction: 190m²	Wifi	Jardin privé	VSur la plage
Vue sur la mer	Ascenseur collectif	Ascenseur privé	Climatisation	BBQ	Lave-vaisselle	TV	Machine à laver
ledébarras	Salle de cinéma/télévision						

Activités dans la station

Cyclisme	Randonnée	Vélo de montagne	Équitation	Surfant	Tennis

Ces appartements d'Estepona sont situés à 4 km du centre-ville d'Estepona et disposent de 3 piscines extérieures et de jardins tropicaux. Ce complexe en bord de mer est situé sur la plage El Padrón et dispose d'un centre de bien-être et de spa, de restaurants et de bars.

Tous les appartements climatisés disposent d'une ou deux chambres et d'une salle de bains avec baignoire, douche et articles de toilette gratuits. Le coin salon comprend un canapé et une télévision. La cuisine est entièrement équipée avec un lave-vaisselle, un four et un réfrigérateur.

Tous les studios disposent d'un lit double, d'un canapé et d'une télévision, et certains possèdent une kitchenette. La salle de bains privative est équipée d'une baignoire ou d'une douche, d'un sèche-cheveux et d'articles de toilette gratuits.

Les appartements et les studios disposent d'une terrasse privée avec mobilier d'extérieur. Certains hébergements offrent des vues sur la mer Méditerranée ou sur Gibraltar.

Vous pourrez accéder gratuitement au spa et au centre de bien-être de l'hôtel, qui est équipé d'une piscine intérieure, d'un sauna, d'une salle de remise en forme et d'un hammam. L'hôtel dispose également d'un court de tennis.

Il y a deux options :
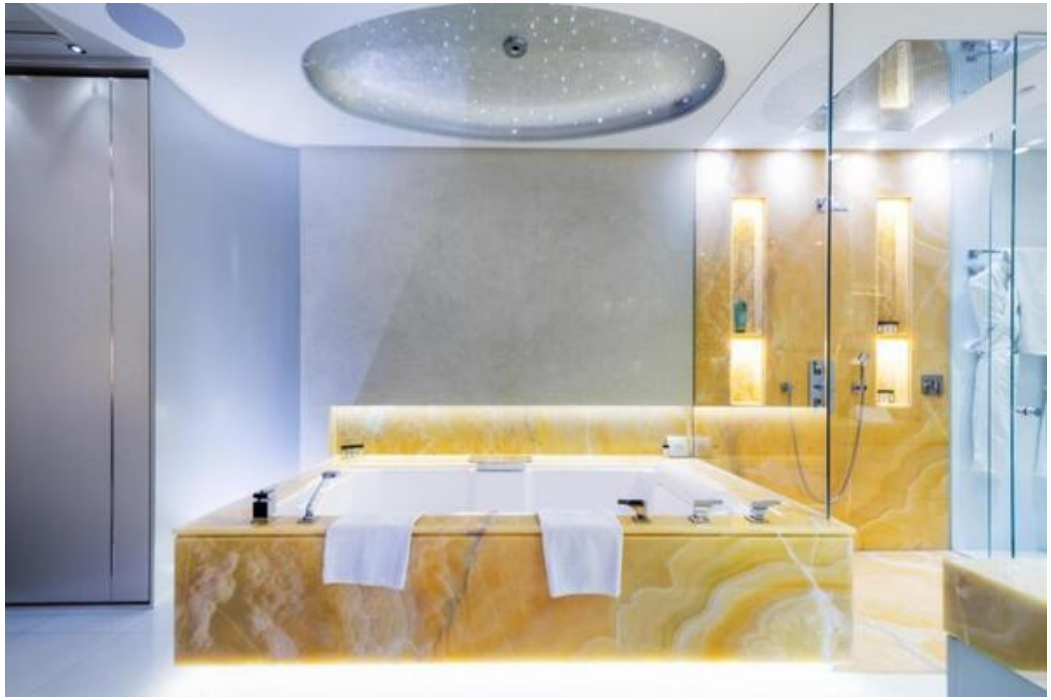
Appartement penthouse : Chambre 1 : 1 lit double Chambre 2 : 1 lit double Tout l'appartement 190 m² Cuisine privée Salle de bain privée Balcon Vue sur la mer Piscine avec vue Baignoire Climatisation Baignoire d'hydromassage Terrasse WiFi gratuit