Appartement à louer à Puerto Banús

Espagne, Marbella, Puerto Banus

Appartement *- REF: TGS-A3765*

Nº Chambres: 3	Nº du Salle de bains: 3	Nº du Peuples: 6	Parking	M² construction: 180m²	Terrasse	Étage: 2	Wifi
Piscine communautaire	VSur la plage	Vue sur la mer	Climatisation	Lave-vaisselle	TV	Machine à laver	Distance à la mer: 100m
Distance du centre ville: central							

Activités dans la station

Cyclisme	Ski de fond	Golf	Vélo de montagne	Équitation	Voile	Surfant	Tennis

Situé dans la prestigieuse et emblématique marina de Puerto Banus, cet appartement raffiné de 3 chambres offre une vue panoramique sur la mer Méditerranée et le port. Orientée Est, la terrasse de l’appartement surplombe certains des plus beaux yachts du port.

Base idéale pour des vacances animées à Marbella, l'appartement a été récemment rénové selon les normes les plus élevées. La résidence allie harmonieusement design contemporain et fonctionnalité, maximisant ses espaces de vie pour mettre en valeur les magnifiques panoramas sur la mer et le port.

Les caractéristiques remarquables comprennent un espace de vie ouvert avec des boiseries en amandier et une cuisine bien équipée dotée d'appareils Gaggenau. Chacune des trois chambres conçues avec goût est accompagnée de sa propre salle de bains privative.

Climatisation, Alarme, Coin repas, Télévision à écran plat, WiFi gratuit

Services à proximité, Proche du port, Proche de la mer/plage, Proche des commerces, Proche de la ville, Ascenseur dans l'immeuble, Familles/Enfants bienvenus, Placards, Entièrement meublé, Internet - Wifi, Non Fumeur, Vue mer, Terrasse

Étages n° Un étage
3 chambres
3 salles de bains
Superficie 180m²
Place de parking
Parking
Piscines Piscine

Nombre minimum de nuits : Un séjour de 7 nuits est préférable. Certaines propriétés accepteront 4 nuits si cela s'inscrit entre des réservations préexistantes. Veuillez vous renseigner auprès de votre représentant Swish.

Frais de service : 10 %
Dépôt de garantie : 5.000 €

Arrivée: 16h00
Départ: 11h00

Frais d'enregistrement anticipé : 400 €
Frais de départ tardif : 400 €
Check-in après 21h00 : 400 €

Frais de ménage : 25 €/h + IVA (30 €/h + IVA le week-end et les jours fériés)
Frais de nettoyage final : 1500 € + IVA

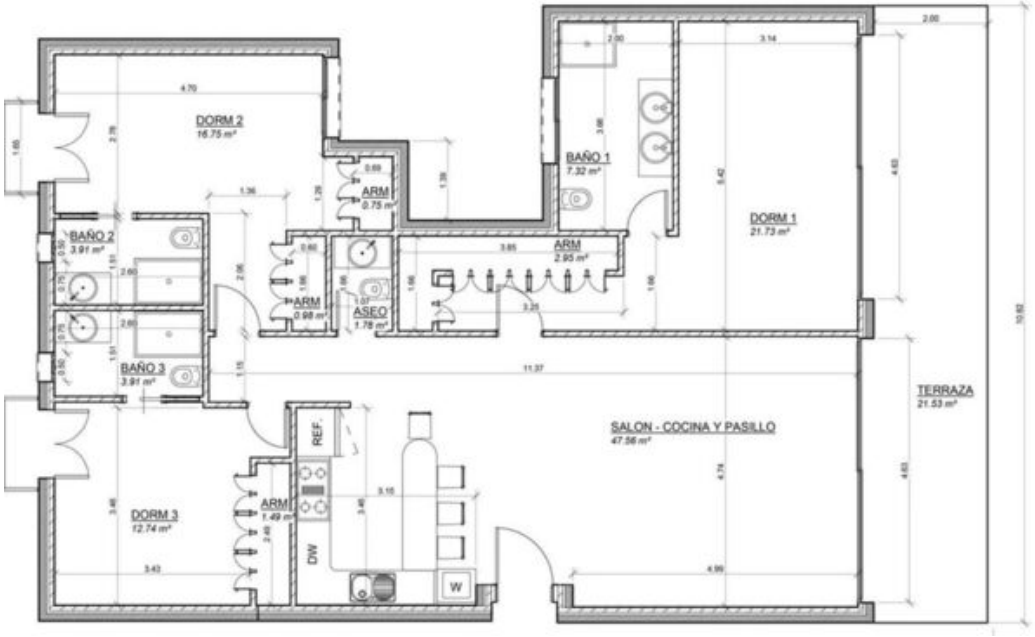
DORM 2
16.75 m²
BAÑO 2
3.91 m²
BAÑO 3
3.91 m²
ARM
0.75 m²
ARM
0.98 m²
ASEO
1.78 m²
BAÑO 1
7.32 m²
ARM
2.95 m²
DORM 1
21.73 m²
TERRAZA
21.53 m²
SALON - COCINA Y PASILLO
47.56 m²
REF.
DW
W
ARM
1.49 m²
DORM 3
12.74 m²