Appartement à louer dans le centre de Marbella

Espagne, Marbella

Appartement *- REF: TGS-A4014*

Nº Chambres: 2	Nº du Salle de bains: 2	Nº du Peuples: 5	Parking	M² construction: 85m²	Terrasse	Étage: 1	Wifi
Piscine communautaire	Jardin communautaire	Vue sur la mer	Ascenseur collectif	Climatisation	Lave-vaisselle	TV	Machine à laver

Gran Marbella Seafront Residence - Bord de mer avec vue sur la mer !

Présentation d'un charmant appartement de 2 chambres niché dans le complexe prestigieux et parfaitement situé de Gran Marbella. Située au cœur de Marbella, cette retraite confortable offre une expérience de vie côtière sans précédent.

En entrant dans l'appartement, vous êtes accueilli par une atmosphère de confort apaisant. L'appartement présente un aménagement spacieux avec des couleurs, un mobilier et une décoration fraîches, créant une ambiance à la fois élégante et accueillante.

L'appartement dispose de 2 chambres et de 2 salles de bains. La chambre principale donne sur le balcon et vous permet pratiquement de vous réveiller avec la vue sur la Méditerranée. La deuxième chambre est davantage conçue pour les enfants avec un lit superposé et un lit simple supplémentaire.

Le point fort de cette superbe résidence est sa terrasse privée, où vous pourrez vous détendre et profiter du soleil méditerranéen tout en profitant d'une vue imprenable sur les jardins communaux, la piscine étincelante et les eaux azurées de la mer Méditerranée.

La Gran Marbella Seafront Residence bénéficie d'un emplacement privilégié car le complexe offre un accès direct au pittoresque paseo, une charmante promenade qui mène directement à la plage. Que vous ayez envie d'une promenade tranquille le long de la côte ou d'un plongeon rafraîchissant dans la mer, la commodité de la vie en bord de mer est à votre porte.

Entouré de nombreux magasins, bars, cafés et restaurants, Gran Marbella Oasis offre un accès facile à une scène culinaire et de divertissement animée. Découvrez les délices culinaires des restaurants renommés de Marbella ou offrez-vous une virée shopping dans les boutiques et les marchés à proximité.

Avec son emplacement imbattable, ses nombreux équipements et ses vues captivantes, Gran Marbella Marina est le choix parfait pour ceux qui recherchent une retraite côtière amusante le jour et confortable la nuit à Marbella.

Veuillez noter que nous accueillons uniquement les familles et les couples, aucun groupe de moins de 30 ans et aucun enterrement de vie de jeune fille ou de garçon. Si vous n'appartenez pas à cette catégorie mais souhaitez néanmoins réserver, veuillez nous envoyer une demande détaillant un peu plus sur vous-même et le groupe avec lequel vous voyagerez afin que nous puissions le demander pour vous.
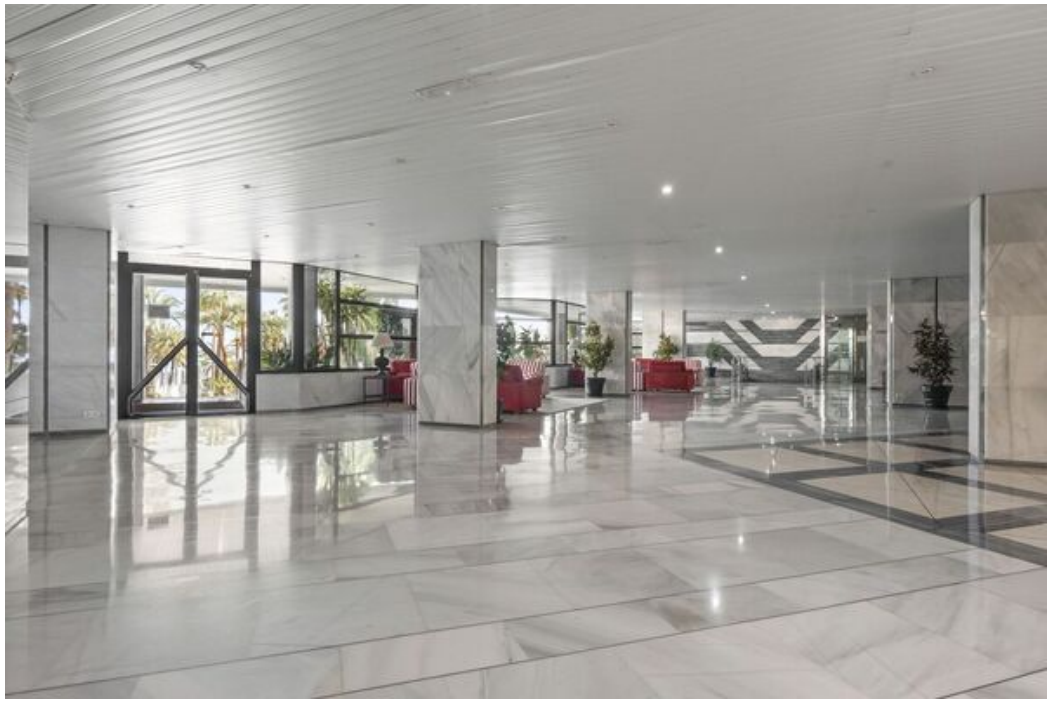
Nous attendons de vous recevoir!