Appartement à louer à Nueva Andalucia Marbella

Espagne, Marbella, Nueva Andalucia

Appartement *- REF: TGS-A4509*

Nº Chambres: 3	Nº du Salle de bains: 2	Nº du Peuples: 6	Parking	M² construction: 140m²	Wifi	Piscine communautaire	Jardin communautaire
Climatisation	Lave-vaisselle	TV	Machine à laver	Gym/Fitness			

Votre Refuge Idéal sur la Costa del Sol

Découvrez un appartement exceptionnel au cœur de **Nueva Andalucía**, un joyau entièrement rénové offrant la combinaison parfaite de luxe, de confort et d'un emplacement imbattable. Située à quelques pas de **Puerto Banús**, de la plage, du Centro Plaza et d'une sélection vibrante de boutiques et de restaurants, cette propriété est idéale pour ceux qui recherchent un style de vie méditerranéen de premier ordre.

Un Design Envoûtant

L'intérieur a été conçu avec un goût exquis, créant une ambiance chaleureuse et fraîche. Les tons neutres se combinent avec d'élégants accents de panneaux de bois cannelés, un éclairage indirect doux et un mobilier moderne, résultant en un espace harmonieux et accueillant. Le spacieux salon et la salle à manger à aire ouverte sont inondés de lumière naturelle grâce à des baies vitrées toute hauteur, donnant sur une **terrasse privée**. Savourez votre café du matin ou une boisson en soirée avec des vues partielles sur la mer, le jardin et la piscine.

Cuisine et Chambres de Rêve

La **cuisine** est un exemple de fonctionnalité et de style, équipée d'appareils Bosch haut de gamme, d'armoires intégrées et d'un revêtement en marbre saisissant. Un généreux îlot central offre un espace de travail supplémentaire et un coin repas informel. La **chambre principale** est un sanctuaire de tranquillité, dotée d'une salle de bain attenante, d'un accès à la terrasse et de placards intégrés sur mesure. Les deux chambres supplémentaires sont conçues pour le confort des enfants, des invités ou des amis, avec un style qui équilibre douceur et sophistication. Les deux **salles de bain** sont un délice visuel, avec des douches à l'italienne, des carreaux grand format et un éclairage d'ambiance, offrant une expérience de type spa.

Commodités et Confort

Située dans un complexe très prisé, vous profiterez de **jardins tropicaux** luxuriants, d'une grande piscine commune et d'un court de tennis pleine grandeur, créant une atmosphère de villégiature toute l'année. De plus, la propriété comprend une **place de parking privée**, ajoutant un confort supplémentaire.

L'Investissement Parfait à Marbella

Que vous recherchiez une base de vacances élégante ou une propriété d'investissement très demandée dans le quartier le plus accessible de Marbella, cet appartement répondra à toutes vos attentes.
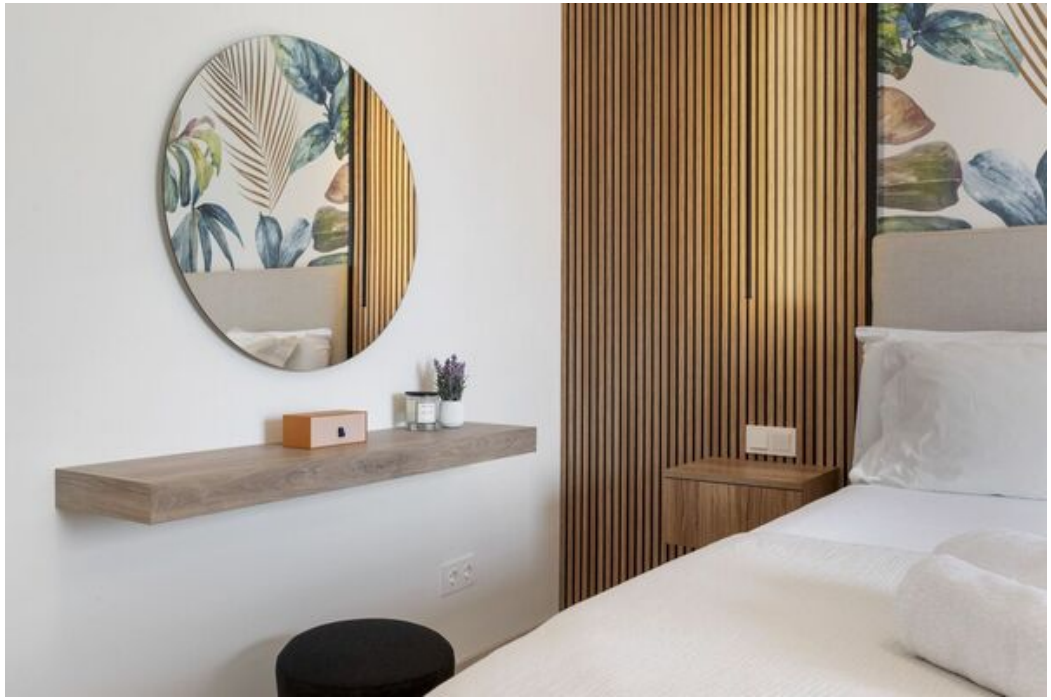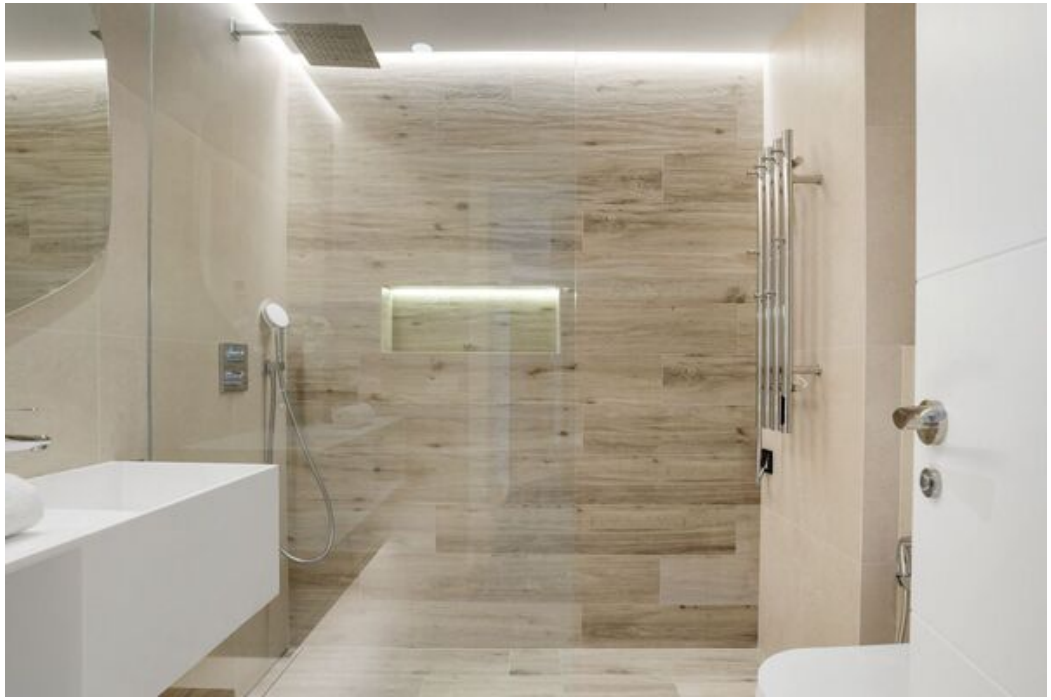
Veuillez noter : Nous accueillons uniquement les familles et les couples (pas les groupes de moins de 30 ans, ni les enterrements de vie de célibataire). Si vous ne correspondez pas à cette catégorie, veuillez nous envoyer une demande avec les détails de votre groupe afin que nous puissions évaluer votre demande.