TGS-0074

Espagne, Marbella, Mille dOr, Marina Puente Romano

Appartement *- REF: TGS-A9*

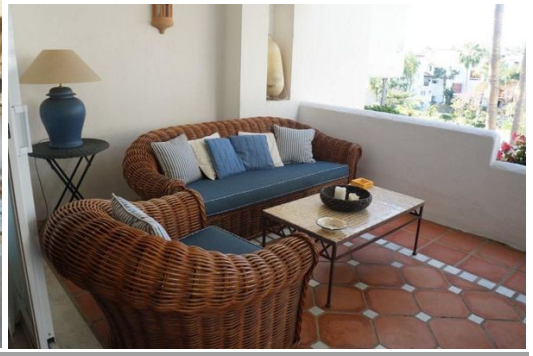

Nº Chambres: 2	Nº du Salle de bains: 2	Nº du Peuples: 4	Nº du parking: 1	M² construction: 140m²	M² Terrasse 60m²	Étage: 2	Nº Etages:1
Wifi	Piscine communautaire	Sauna	SPA Communal	Jardin communautaire	Vue du jardin	Ascenseur collectif	Climatisation
Lave-vaisselle	TV	Machine à laver	Animaux acceptés	Gym/Fitness	Distance à la mer: 100m	Distance du centre ville: 5km	

Activités dans la station

Cyclisme	Golf	Surfant	Tennis

Appartement à louer dans Puente Romano, Marbella.

Appartement à louer situé dans le jardin Japonais dans le Resort Puente Romano, Marbella.

- Salon et salle à manger avec des sièges pour 4 personnes
- 1 chambre avec 1 lit double
- 1 chambre avec 2 lits simples
- Lit supplémentaire (en supplément)

2 salles de bain complètes

En Resort Puente Romano il ya trois domaines différents: Jardin andalou, jardin persan et Jardin japonais. Les bâtiments sont entourés par un 100 000 m² de jardins tropicaux et de 3 piscines.

La Puente Romano Resort est idéalement situé sur le front de plage, entre Marbella et Puerto Banus, reconnu comme les authentiques 24 Carats de la Golden Mile, adjacente à l'Hôtel 5 étoile Puente Romano et

du club de tennis.

Il ne peut être question que l'architecte qui a conçu Marina Puente Romano a fourni tous les résidents avec le cadre idéal pour profiter du soleil méditerranéen apparemment sans fin. Conçu dans un style traditionnel andalou, avec des espaces lumineux pleins de lumière, où chaque concession ont été faits pour les besoins d'aujourd'hui en matière de sécurité, de confort et de vie en plein air élégant et divertissant . A seulement 40 minutes de l'aéroport de Malaga et à 5 minutes Puerto Jose Banus, Marbella jouit d'un microclimat qui permet à tous-année des activités et sports de plein air, comme le golf, le tennis, l'équitation et les sports nautiques.

Période minimale de location: 14 nuits.