Bahía de Banús Bungalow à Puerto Banús

Espagne, Marbella, Puerto Banus

Chalet *- REF: TGS-A2173*

Nº Chambres: 3	Nº du Salle de bains: 3	Parking	M² construction: 294m²	M² Terrasse 46m²	Wifi	Piscine privée	Piscine communautaire
Piscine chauffée	Jardin communautaire	Jardin privé	VSur la plage	Vue sur la mer	Climatisation	BBQ	Lave-vaisselle
TV	Machine à laver	Gym/Fitness					

Activités dans la station

Cyclisme	Ski de fond	Golf	Vélo de montagne	Équitation	Voile	Surfant	Tennis
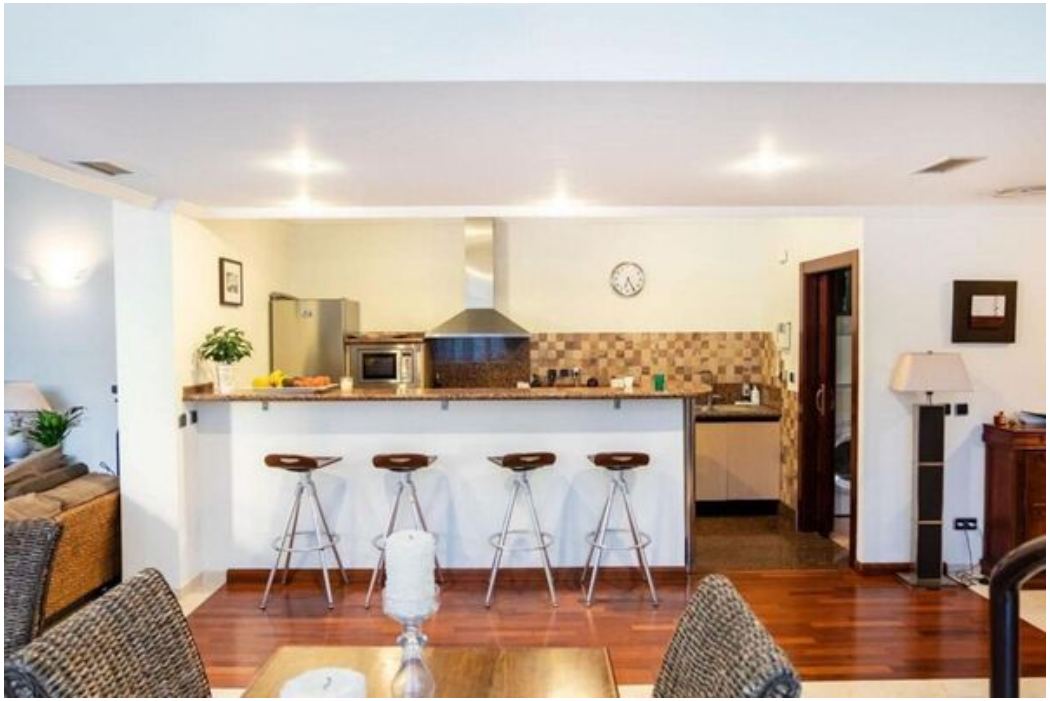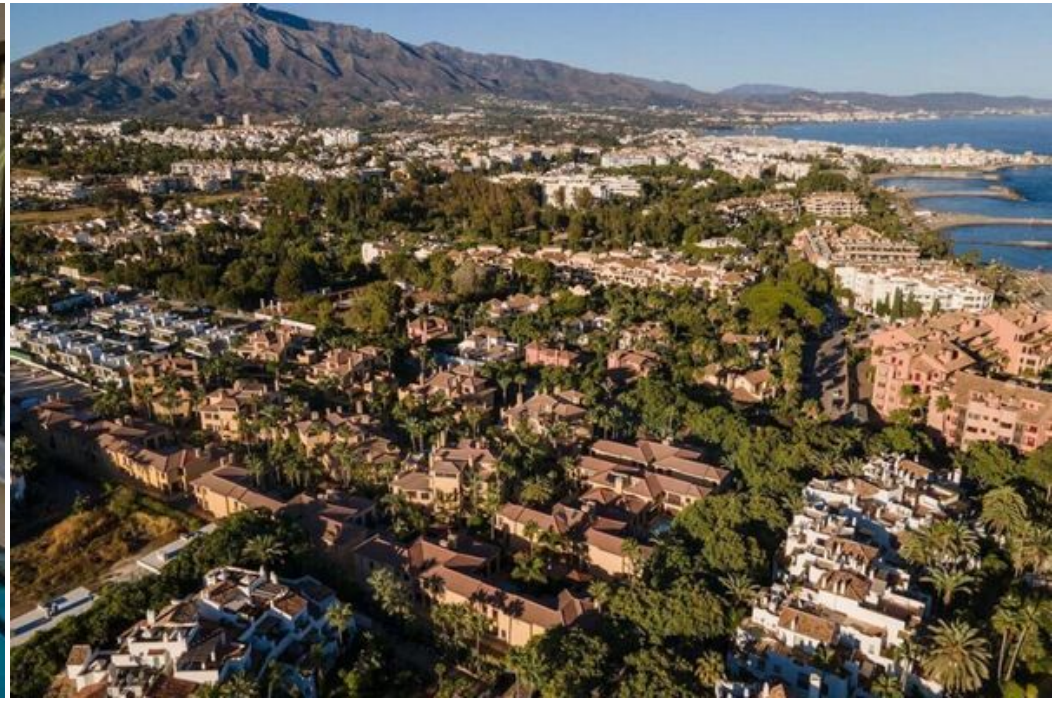
Bungalow à louer dans le développement exclusif Bahia de Banus, l'un des complexes de luxe les plus remarquables de Marbella, en bord de plage à Puerto Banus, intime, avec une influence asiatique distinctive à la fois dans son architecture et ses jardins exotiques, emplacement fantastique à côté de la célèbre plage Mistral, à seulement 2 minutes à pied. Cette propriété a une surface construite de 340m2, une zone utilitaire de 294m2, 3 chambres et 3 salles de bains, salon avec cheminée, cuisine entièrement meublée avec salle à manger, jardin privé avec gant, piscine et garage pour deux voitures.