Appartement à louer au Portugal

Portugal , Guia, Central Algarve

Villa *- REF: TGS-A1686*

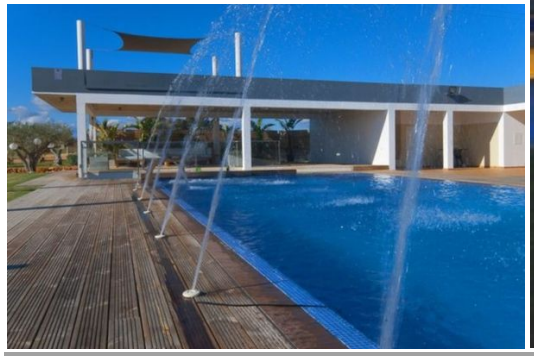

Nº Chambres: 6	Nº du Salle de bains: 5	Nº du Peuples: 14	Parking	M² terrain: 10000m²	Terrasse	Wifi	Piscine privée
Jacuzzi	Jardin privé	Climatisation	BBQ	Lave-vaisselle	TV	Machine à laver	Distance du centre ville: 5km

Activités dans la station
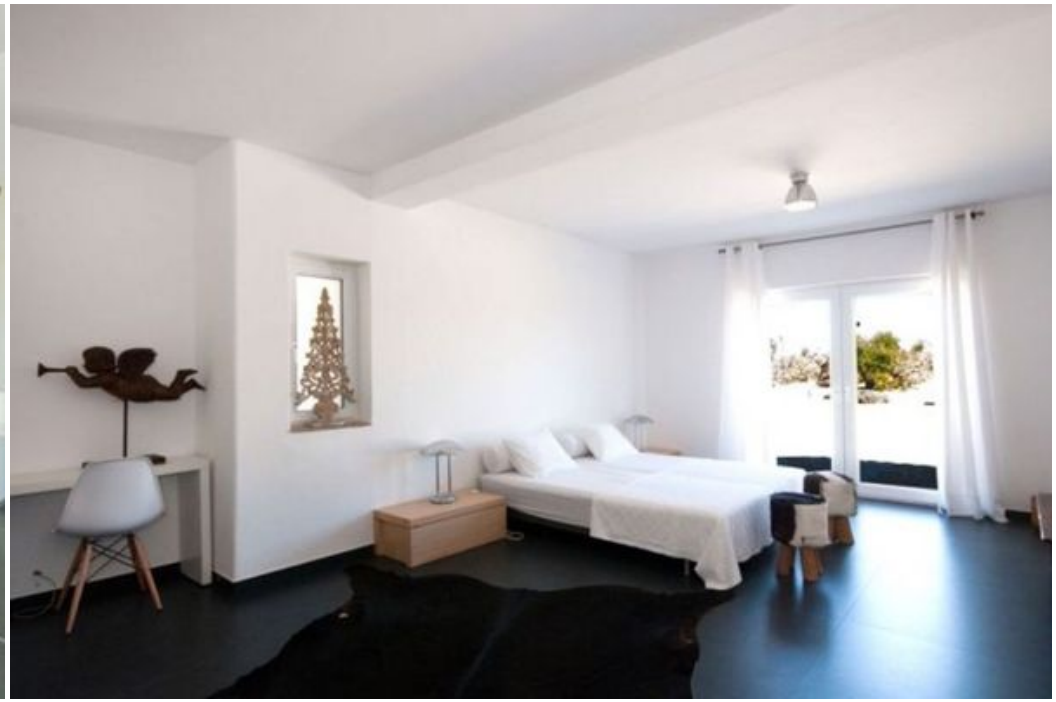
Golf	Surfant	Tennis