Villa à SotoGrande

Espagne, Sotogrande

Villa *- REF: TGS-A2132*

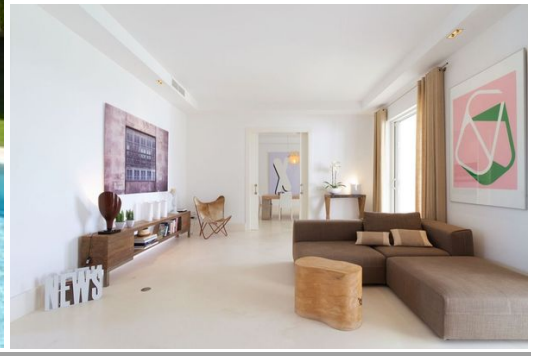

Nº Chambres: 6	Nº du Salle de bains: 6	Nº du parking: 3	M² construction: 640m²	M² terrain: 2200m²	Nº Etages:2	Wifi	Piscine privée
Cheminée	Jardin privé	Vue du jardin	Climatisation	Lave-vaisselle	TV	Machine à laver	Distance du centre ville: 5km

Activités dans la station

Golf	Équitation	Voile	Surfant	Tennis

Une spectaculaire villa contemporaine disponible à la location et à la vente à La Reserva, Sotogrande.

Impressionnante villa de 6 chambres conçue par l'architecte Valentin de Madariaga.

Le rez-de-chaussée se compose de 4 chambres design entièrement meublées et de 3 salles de bains.

La cuisine est entièrement équipée et se connecte ouvertement à la salle à manger, qui a un accès direct au jardin et à la terrasse extérieure. La salle à manger formelle mène également au salon lumineux et spacieux, relié à la terrasse extérieure couverte.

La chambre principale se trouve au premier étage, avec une grande armoire et une salle de bain attenante. Accès à une terrasse privée, avec sa propre douche extérieure et un balcon principal avec des vues spectaculaires sur la mer.

Au sous-sol, il y a une chambre d'amis avec une salle de bains et un garage fermé avec de l'espace pour 2 voitures. Et en plus, il y a une salle de jeux séparée avec une salle de bain privée qui pourrait être convertie en une chambre supplémentaire.

La maison est entièrement équipée et dispose d'un mobilier design.

D'autres extras incluent l'air conditionné chaud et froid.

En raison de sa proximité avec l'école internationale, c'est une maison idéale pour les familles avec des enfants en âge scolaire.