Villa moderne à louer à Benahavis

Espagne, Benahavis

Villa *- REF: TGS-A3773*

Nº Chambres: 5	Nº du Salle de bains: 5	Nº du Peuples: 10	Parking	M² construction: 430m²	M² terrain: 2030m²	Terrasse	Wifi
Piscine privée	Cheminée	Jacuzzi	Jardin privé	Vue sur la mer	Ascenseur privé	Climatisation	TV
Gym/Fitness							

Cette propriété de 5 chambres et 5 salles de bains est un mélange harmonieux de luxe et de nature avec un design astucieux et simple. Ce havre de paix près de Marbella a une touche d'esthétique scandinave pour ajouter une sensation à la fois fonctionnelle et élégante à la fois. La propriété est répartie sur trois niveaux. Garez-vous au niveau supérieur, puis descendez jusqu'à l'étage principal, qui comprend le salon, la terrasse, la piscine et la suite principale. Le niveau inférieur est l'endroit où vous trouverez les chambres restantes, qui comprennent trois autres salles de bains et une chambre d'enfant avec deux lits superposés.

À la Villa, la vie intérieure et extérieure se mélangent parfaitement, avec des terrasses ouvertes à côté de la superbe piscine, offrant une oasis privée de détente et de réflexion. La cuisine est équipée d'appareils Bosch haut de gamme, d'un double réfrigérateur Gaggenau, d'une bouilloire Smeg et d'une machine à café Delonghi, pour les amateurs de cuisine.

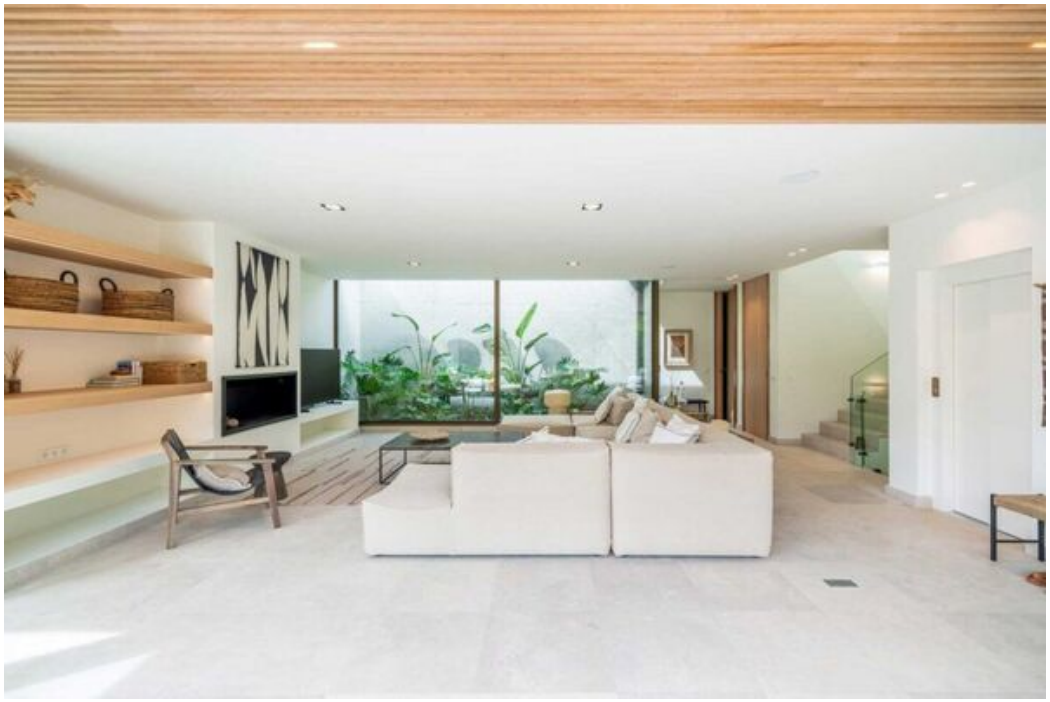

Le Petit Prince
Le Petit Prince
Le Petit Prince

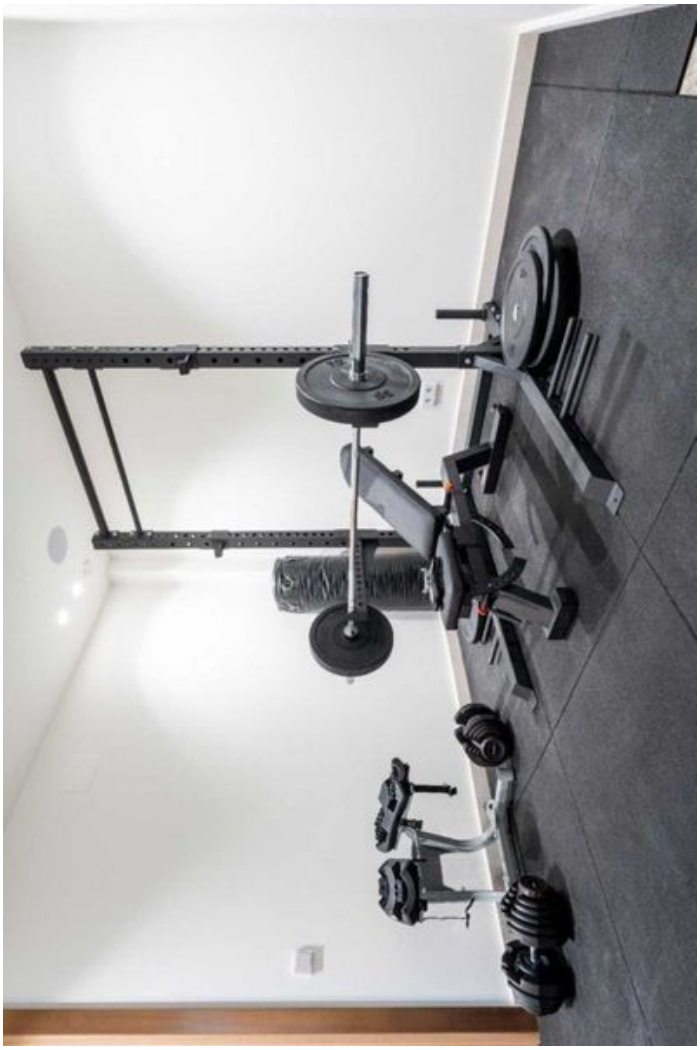

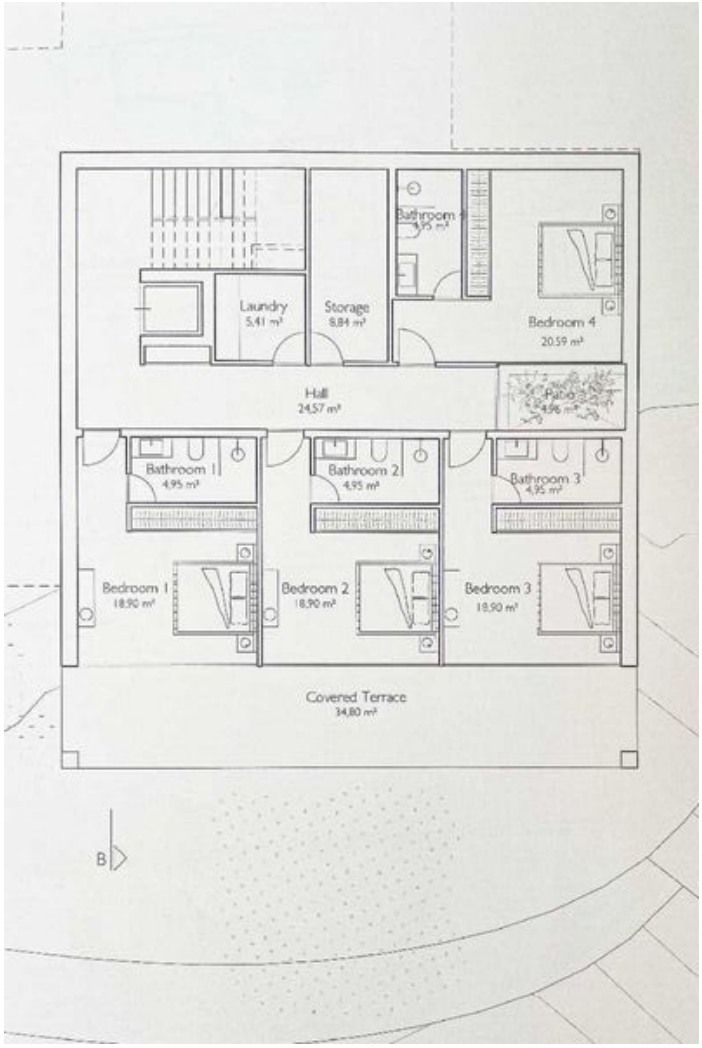
Laundry
5,41 m²
Storage
8,84 m²
Bathroom 4
4,95 m²
Bedroom 4
20,59 m²
Hall
24,57 m²
Patio
4,96 m²
Bathroom 1
4,95 m²
Bathroom 2
4,95 m²
Bathroom 3
4,95 m²
Bedroom 1
18,90 m²
Bedroom 2
18,90 m²
Bedroom 3
18,90 m²
Covered Terrace
34,80 m²
B

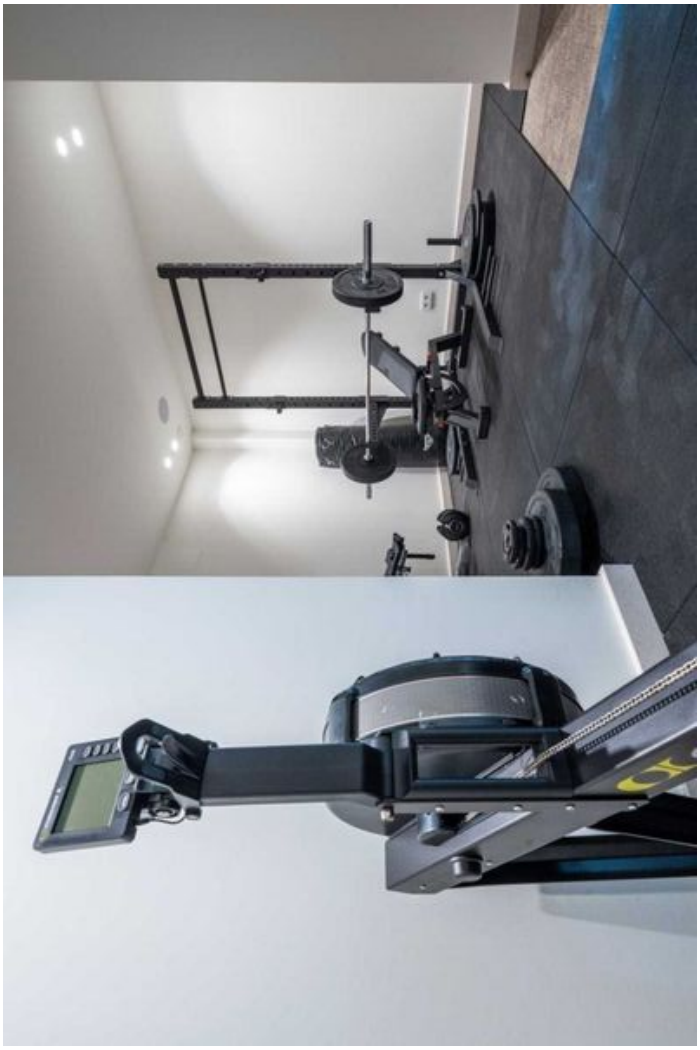

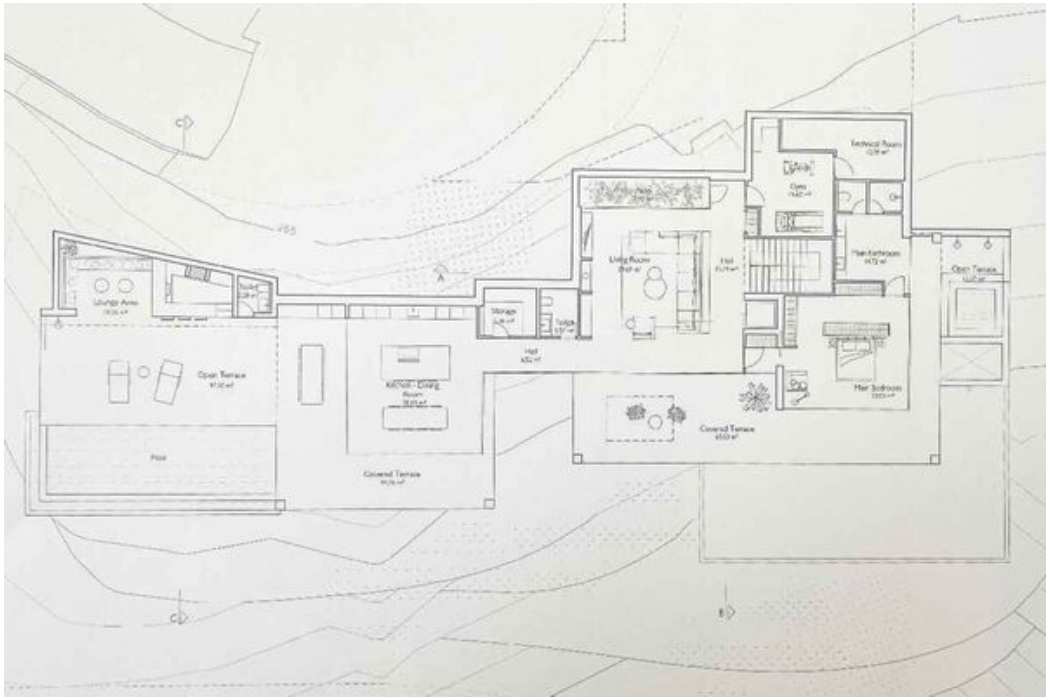
Lounge Area
Open Terrace
Pool
Covered Terrace
Storage
Hall
Living Room
Hall
Technical Room
Main Bathroom
Main Bedroom
Covered Terrace
Open Terrace