Квартира в аренду в Плайя-дель-Дуке

Испания, Марбелья, Пуэрто Банус, Playas del Duque

Апартамент *- REF: TGS-A3894*

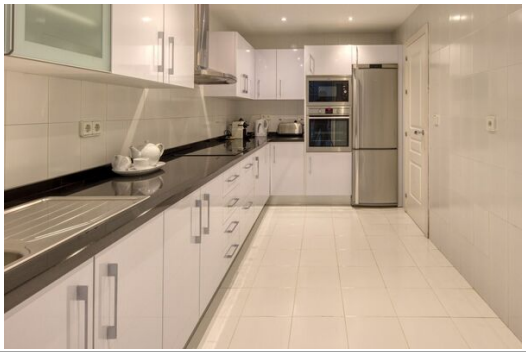

Кол-во Спален: 3	Кол-во Ванных комнат: 3	Кол-во людей: 6	Стоянка	M² постройки: 165 m²	Терраса	Этаж: 3	вай-фай
Общий бассейн	Коммунальный сад	На пляже	Вид на Сад	Комунальный лифт	Кондиционер	Посудомоечная машина	ТВ
Стиральная машина	Расстояние до моря: 100m	Расстояние до центра: central					

Виды деятельности на курорте

Езда на велосипеде	Беговые лыжи	Гольф	Катание на горных велосипедах	Верховая езда	Мореплавание	серфинг	Большой теннис

Характеристики

Квартира площадью 165 м²
Просторная и светлая гостиная с обеденной зоной и прямым выходом на террасу.
Просторная терраса площадью 20 м² с видом на бассейн.
Полностью оборудованная кухня.
Южная сторона.
Телевизор, кондиционер и Wi-Fi (оптоволокно).
Парковочное место.
Расположена на 2 этаже.

Распределение спален

Главная спальня: двуспальная кровать (210 см x 200 см).
Спальня 2: две односпальные кровати (90 см x 190 см).
Спальня 3: двухъярусная кровать (90 см x 190 см).
Ванные комнаты: 2 полные ванные комнаты.

Расположенная в престижном жилом комплексе Playas del Duque, эта элегантная квартира в Пуэрто-Банусе предлагает непревзойденный отдых с прямым доступом к пляжу. Расположена в одном из самых эксклюзивных районов Марбельи. Комплекс Playas del Duque считается легкими Пуэрто-Бануса благодаря огромному внутреннему саду площадью около 30 000 м². В этом комплексе есть все, что нужно для отдыха мечты как летом, так и зимой.

В Playas del Duque гости могут насладиться собственным гастрономическим предложением: два ресторана (открытые в высокий сезон) предлагают блюда национальной и международной кухни. Кроме того, в комплексе есть бассейны, общие сады и круглосуточная служба консьержа/наблюдения, гарантирующая максимальную безопасность и комфорт для гостей.

Эта просторная квартира площадью 165 м² предлагает большую и светлую гостиную с обеденной зоной, которая выходит прямо на просторную террасу площадью 20 м² с видом на бассейн и сады. Кухня полностью оборудована всем необходимым для комфортного проживания. Квартира, выходящая на южную сторону, оснащена телевизором, кондиционером и оптоволоконным Wi-Fi. В стоимость квартиры также входит парковочное место, а расположена она на 3-м этаже здания.

Здесь полно роскошных магазинов и эксклюзивных брендов, идеальных для тех, кто ищет непревзойденный опыт шопинга. Любители гольфа также найдут в окрестностях множество гольф-туров, что делает это место идеальным для того, чтобы насладиться гламуром Коста-дель-Соль в кругу семьи или друзей.

Характеристики

Квартира площадью 165 м²
Просторная и светлая гостиная с обеденной зоной и прямым выходом на террасу.
Просторная терраса площадью 20 м² с видом на бассейн.
Полностью оборудованная кухня.
Южная сторона.
Телевизор, кондиционер и Wi-Fi (оптоволокно).
Парковочное место.
Расположена на 2 этаже.

Распределение спален

Главная спальня: двуспальная кровать (210 см x 200 см).
Спальня 2: две односпальные кровати (90 см x 190 см).
Спальня 3: двухъярусная кровать (90 см x 190 см).
Ванные комнаты: 2 полные ванные комнаты.

Удобства

Бассейны: 3 общих бассейна, включая детский.
Сады: более 30 000 м² тропических садов, отмеченных наградами за дизайн и уход.
Рестораны: Два частных ресторана на территории курорта, открытые в высокий сезон.
Тренажерный зал и спа: Доступ к современному тренажерному залу и спа-центру площадью 2 500 м² с новейшим оборудованием.
Безопасность: 24-часовой консьерж/наблюдение.
Прямой доступ к пляжу.
Домашние животные на территории отеля не допускаются.