Квартира в аренду в Пуэрто Банусе

Испания, Марбелья, Пуэрто Банус, Playas del Duque

Апартамент *- REF: TGS-A3912*

Кол-во Спален: 3	Кол-во Ванных комнат: 3	Стоянка	M² постройки: 286 m²	Терраса	вай-фай	Общий бассейн	Коммунальный сад
Комунальный лифт	Кондиционер	Посудомоечная машина	ТВ	Стиральная машина			

Эта элегантная квартира с тремя спальнями, расположенная в престижном жилом комплексе Playas del Duque в Пуэрто Банусе, предлагает непревзойденный отдых. Окруженный пышным внутренним садом площадью около 30 000 м², он обеспечивает спокойную и изысканную обстановку, позволяющую наслаждаться отдыхом мечты круглый год.

В Плайяс-дель-Дуке вы найдете широкий спектр услуг и удобств, которые сделают ваше пребывание незабываемым. В комплексе есть несколько общих бассейнов, идеально подходящих для отдыха под средиземноморским солнцем. Кроме того, здесь есть два частных ресторана, предлагающих изысканный выбор блюд в высокий и средний сезон. Безопасность гарантируется круглосуточным консьержем и наблюдением, обеспечивающим спокойствие и конфиденциальность. В нескольких минутах ходьбы вы найдете эксклюзивные магазины, изысканные рестораны, пляжные клубы, торговые центры, аптеки и пляжные бары. Близлежащие пляжи, такие как Плайя Нуэва Андалусия, идеально подходят для отдыха на солнце и море.

Всего в нескольких минутах ходьбы от квартиры вы можете осмотреть пристань Пуэрто-Банус и широкий выбор роскошных дизайнерских магазинов, таких как Louis Vuitton, Gucci и Dior, а также насладиться изысканной кухней в самых разных ресторанах с разными кухнями. , из итальянского, средиземноморского или намеренного.

Этот район также предлагает широкий спектр развлечений, включая водные виды спорта, прогулки на лодках и оживленную ночную жизнь со всемирно известными барами и клубами. Любители гольфа найдут в нескольких минутах езды многочисленные первоклассные поля для гольфа, такие как гольф-клуб Los Naranjos, гольф-клуб Aloha и гольф-клуб Real Club de Golf Las Brisas. Для тех, кто ищет немного культуры, Марбелья находится всего в 10 минутах езды от отеля, с ее очаровательным старым городом, полным истории, традиционными магазинами и необычными кафе.nbsp;

Эти просторные апартаменты площадью 286 м² спроектированы так, чтобы обеспечить максимальный комфорт и роскошь. Гостиная-столовая просторная и светлая, с прямым выходом на две террасы. Полностью оборудованная кухня гарантирует, что все ваши кулинарные потребности будут удовлетворены. Квартира ориентирована на юг и залита естественным светом, что создает теплую и гостеприимную атмосферу. В собственности также есть гараж, что обеспечивает дополнительный комфорт и безопасность.

Характеристики

Квартира площадью 286 м²
Просторная и светлая гостиная с обеденной зоной и прямым выходом на две террасы.
Кухня полностью оборудована.
Южная ориентация.
Телевизор, кондиционер и Wi-Fi (оптоволокно).
Расположен на 4 этаже.
Гараж включен в стоимость.

Планировка комнаты

Главная спальня: двуспальная кровать (180x200см).
Спальня 2: двуспальная кровать (180 x 200 см).
Спальня 3: две односпальные кровати (90 см x 180 см).
Санузлы: Три полноценных санузла и дополнительный туалет.

Все удобства
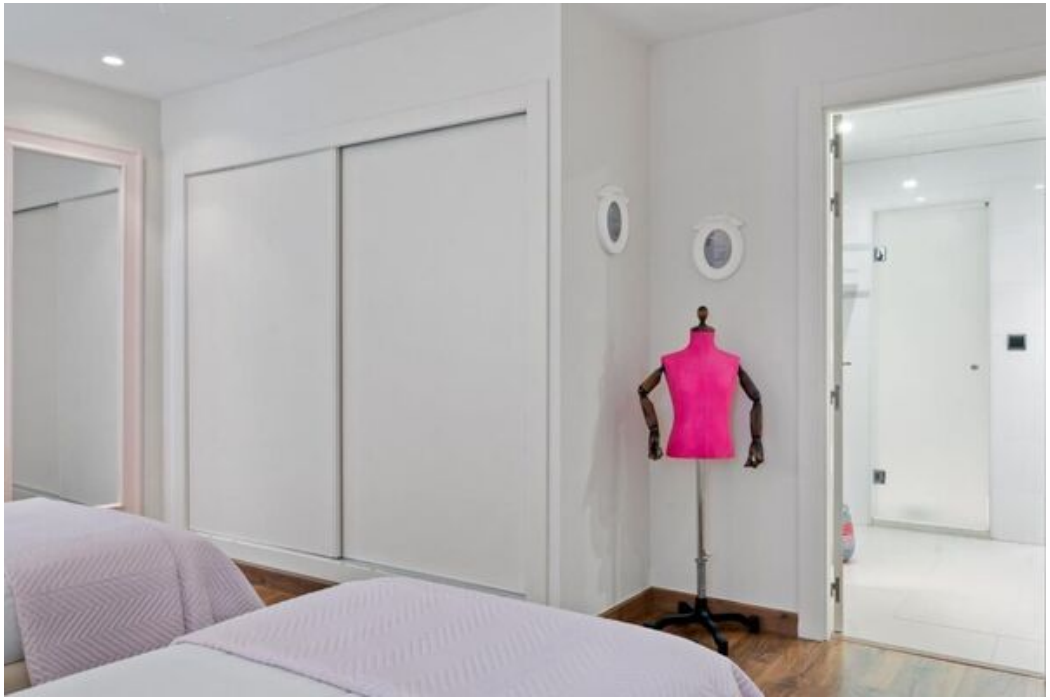
Три общественных бассейна
Огромный внутренний сад.
Два частных ресторана, открыты в высокий и средний сезон.
Круглосуточный консьерж/наблюдение.
Все услуги в шаговой доступности: магазины, рестораны, пляжи, пляжные клубы, торговые центры, аптеки, пляжные бары и многое другое.