# Квартира в аренду в Марбелье

Испания, Марбелья

***Апартамент*** *- REF: TGS-A4431*

Кол-во Спален: 2 | Кол-во Ванных комнат: 1 | Кол-во людей: 6 | вай-фай | Кондиционер | ТВ

**Роскошные Апартаменты на Берегу Моря в Престижном Районе Марбельи**

Насладитесь лучшим прибрежным отдыхом в этих роскошных апартаментах на берегу моря, расположенных у прекрасного пляжа Марбельи. Находясь в самом центре событий, вы окажетесь в окружении элитных магазинов и оживленной пристани для яхт.

**Элегантное и Центральное Размещение**

Эти стильные апартаменты в центре города располагают главной спальней с кроватью размера "king-size", второй спальней с двумя кроватями, полностью оборудованной кухней, красивой ванной комнатой с душевой кабиной и гостиной с диваном-кроватью. С собственной террасы открывается потрясающий вид на море.

**Основные Характеристики**

- **Превосходное Расположение на Берегу Моря:** Выйдите прямо на песчаный пляж Марбельи.
- **Центральное Удобство:** Насладитесь легким доступом к роскошным магазинам, ресторанам и пристани для яхт.
- **Комфортабельные Спальни:** Включает главную спальню с кроватью "king-size" и вторую спальню с двумя односпальными кроватями.
- **Современная Ванная Комната:** Включает стильную ванную комнату с душевой кабиной.
- **Терраса с Видом на Море:** Расслабьтесь и насладитесь невероятными видами на океан.
- **Диван-Кровать:** В гостиной есть удобный диван-кровать для дополнительных гостей.
- **Полностью Оборудованная Кухня:** Легко готовьте еду на современной кухне.

**Ваш Отпуск в Марбелье**

Эти элегантные апартаменты станут идеальной отправной точкой для знакомства со всем, что может предложить Марбелья, от ее потрясающих пляжей до оживленной светской жизни.

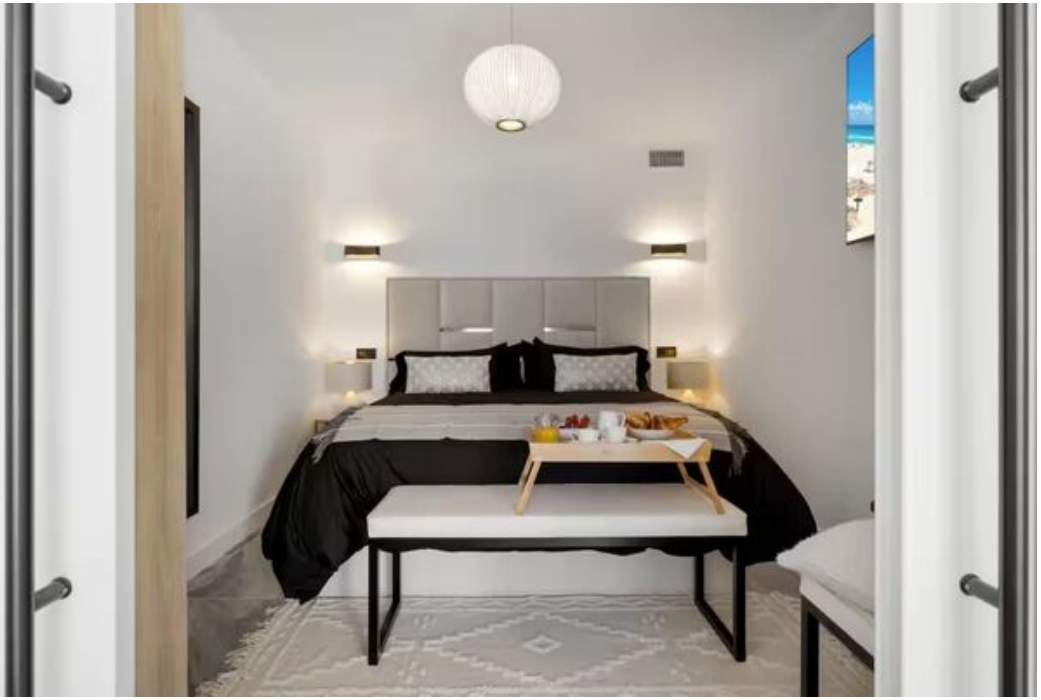

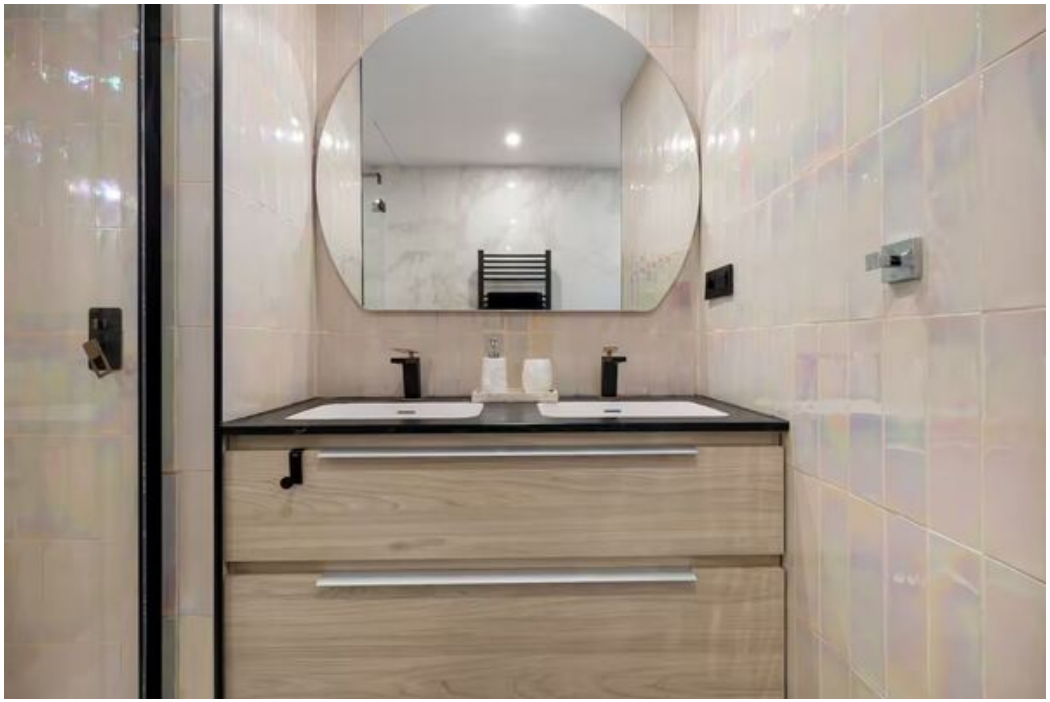

LOUIS VUITTON

HOTEL
BENABOLA