Квартира в аренду в Марбелье

Испания, Марбелья, Золотая Миля, Port Oasis

Апартамент *- REF: TGS-A4432*

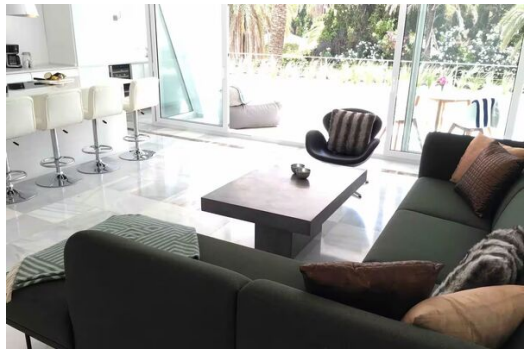
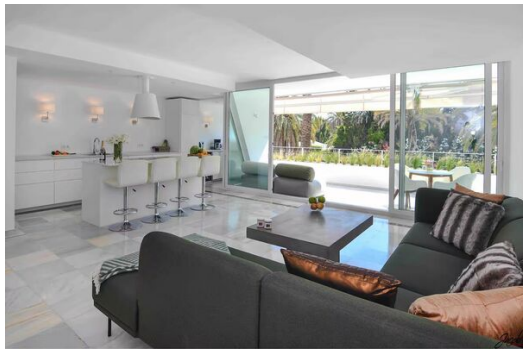

Кол-во Спален: 2	Кол-во Ванных комнат: 2	Кол-во людей: 4	Стоянка	M² постройки: 150 m²	Терраса	вай-фай	Общий бассейн
Коммунальный сад	На пляже	Вид на море	Комунальный лифт	Кондиционер	Посудомоечная машина	ТВ	Стиральная машина
Расстояние до центра: central							

Виды деятельности на курорте

Езда на велосипеде	Гольф	Катание на горных велосипедах	Верховая езда	Мореплавание	серфинг	Большой теннис

Роскошный Пляжный Отдых Между Пуэрто Банусом и Пуэнте Романо

Побалуйте себя роскошным отдыхом в наших 2-спальных апартаментах с 2 ванными комнатами, идеально расположенных между престижным Пуэрто Банусом и элегантным Пуэнте Романо. Насладитесь захватывающим видом на море из стильной кухни открытой планировки и гостиной, выходящей на просторную и светлую террасу. Обе спальни предлагают спокойствие и комфорт для расслабляющего пребывания.

Эксклюзивные Удобства для Незабываемого Отдыха

Воспользуйтесь круглосуточными услугами консьержа и безопасной крытой парковкой на 2 автомобиля. Наши первоклассные удобства включают доступ к частному бассейну с подогревом, расположенному всего в нескольких шагах от песчаного пляжа. Оставайтесь на связи благодаря бесплатному Wi-Fi и регулируйте свой комфорт с помощью двухзонного кондиционирования воздуха.

Ваш Частный Оазис в Престижном Районе

Эти апартаменты являются частью небольшого и очень приватного комплекса, состоящего всего из 14 единиц, что гарантирует спокойствие и эксклюзивность. Гости также имеют доступ к общему бассейну с подогревом, которым часто пользуются с ощущением приватности из-за редкого использования другими жильцами. В здании есть круглосуточный консьерж и лифт для вашего удобства.

Беспроблемное Прибытие и Персональное Обслуживание

Насладитесь персональной регистрацией заезда, обеспечивающей теплый и информативный прием. Наша горничная Джемма встретит вас с ключами и подробно ознакомит с апартаментами и удобствами здания.

Гибкое Время Заезда и Отъезда

Заезд осуществляется с 14:00 до 18:00. Организация заезда после 18:00 возможна за дополнительную плату, как и поздний выезд.

Основные Удобства:

- Вид на Море
- Пляжный Доступ, Первая Линия
- Полностью Оборудованная Кухня
- Бесплатный Wi-Fi
- Рабочее Пространство
- Бесплатная Парковка на Территории
- Общий Открытый Бассейн с Подогревом (Работает Круглый Год, 24 Часа)
- 65-дюймовый Телевизор с Высоким Разрешением
- Лифт
- Стиральная и Сушильная Машины в Апартаментах (Бесплатно)

Повышенный Комфорт и Удобство:

- Панорамные Виды
- Вид на Пляж
- Вид на Океан
- Фен, Чистящие Средства, Шампунь, Гель для Душа, Биде, Душ на Открытом Воздухе
- Постельное Белье, Полотенца, Мыло, Туалетная Бумага, Вешалки, Плотные Шторы, Утюг, Сушилка для Одежды, Сейф
- 65-дюймовый Телевизор с Высоким Разрешением, Коврик для Йоги, Книги и Материалы для Чтения, Настольные Игры
- Центральный Кондиционер, Внутренний Этаноловый Камин, Потолочный Вентилятор
- Детектор Дыма, Детектор Угарного Газа, Огнетушитель, Аптечка
- Хорошо Оборудованная Кухня с Холодильником, Микроволновой Печью, Духовкой, Посудомоечной Машиной, Кофеваркой, Тостером и Многим Другим
- Пляжное Расположение с Прямым Доступом
- Отдельный Вход
- Патио или Балкон с Уличной Мебелью и Обеденной Зоной
- Шезлонги
- Разрешено Оставлять Багаж
- Гибкие Варианты Раннего Заезда/Позднего Выезда
- Подходит для Длительного Проживания (28+ Дней)
- Уборка Доступна во Время Пребывания

Забронируйте Свой Незабываемый Пляжный Отдых в Марбелье Сегодня!

LOUISIANA

10
10
4173 CRV
PORSCHE
SL QQ 911

BALCONY
KITCHEN
2.72 m x 6.30 m
LIVING ROOM
4.30 m x 5.92 m
BEDROOM
2.80 m x 6.28 m
MASTER BEDROOM
3.49 m x 5.83 m
FOYER
2.72 m x 1.99 m
HALL
3.57 m x 1.25 m
BATH
BATH
2.10 m x 2.61 m