Квартира в аренду в Бенахависе

Испания, Benahavis, Ла Кинта

Апартамент *- REF: TGS-A4446*

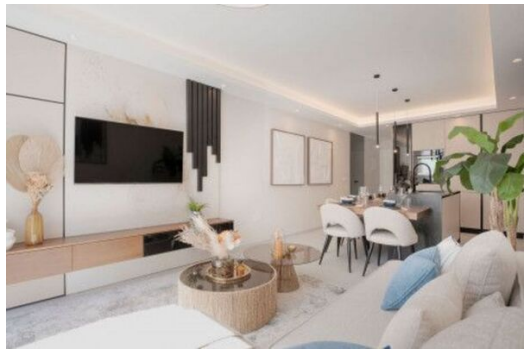

Кол-во Спален: 3	Кол-во Ванных комнат: 2	Стоянка	M² постройки: 129 m²	M² Террасы: 20 m²	вай-фай	Общий бассейн	Коммунальный сад
Вид на горы	Кондиционер	Посудомоечная машина	ТВ	Стиральная машина	Расстояние до моря: 5km	Расстояние до центра: 5km	

Виды деятельности на курорте						
Горные лыжи / сноуборд	Езда на велосипеде	Гольф	Пеший туризм	Катание на горных велосипедах	Верховая езда	Мореплавание

Ощутите Современный Комфорт

Насладитесь стильной и современной жизнью. Эта недавно отремонтированная резиденция на первом этаже предлагает три светлые спальни и две современные ванные комнаты, идеально подходящие для семей или небольших компаний.

Плавный Переход Между Внутренним и Внешним Пространством

Кухня открытой планировки и гостиная плавно переходят в просторную частную террасу. Представьте себе, как вы наслаждаетесь трапезой на свежем воздухе, используя встроенный барбекю.

Наслаждайтесь Преимуществами Сообщества

Гости имеют доступ к красивому общественному бассейну, идеально подходящему для отдыха и развлечений. Воспользуйтесь дополнительным удобством частной парковки, зарезервированной для жильцов.

Ваши Ворота к Отдыху
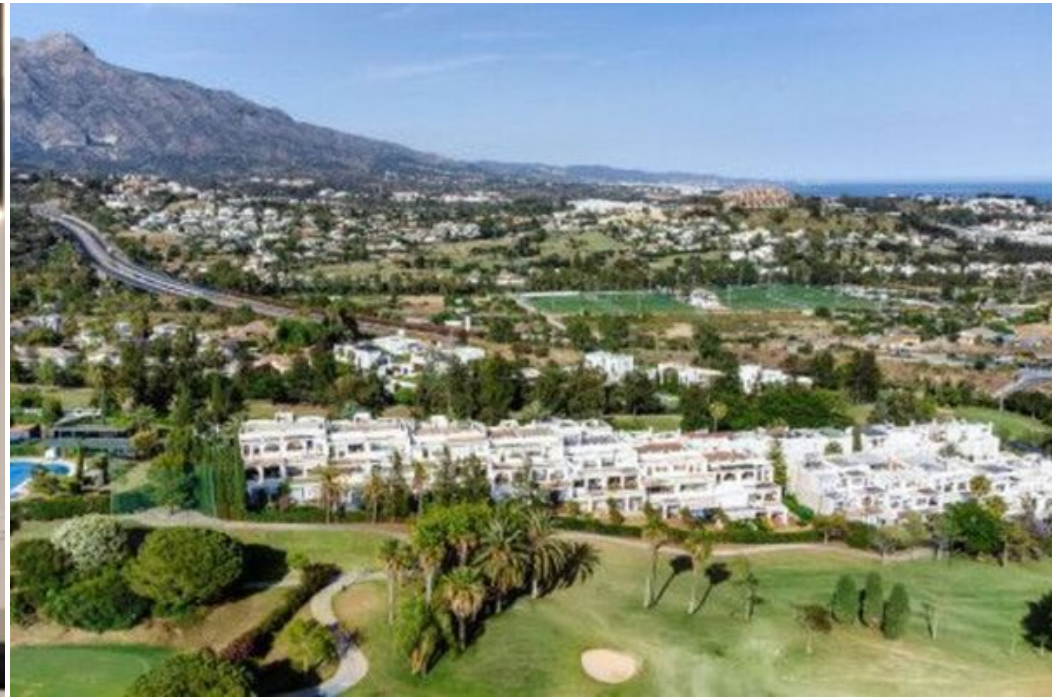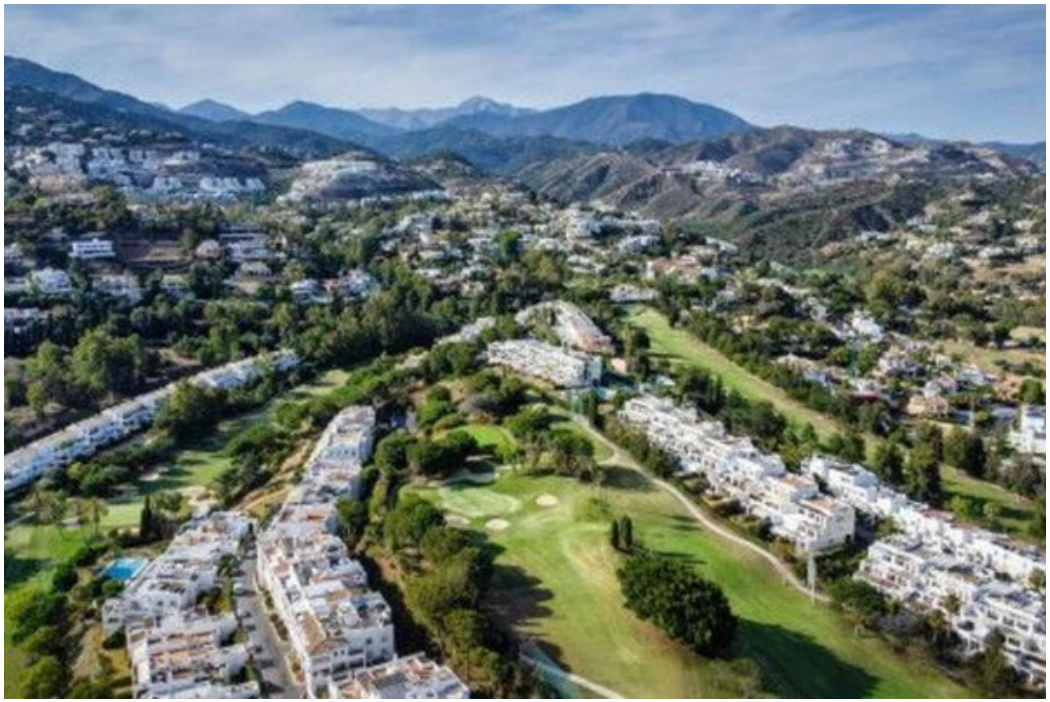
Этот объект расположен в нескольких минутах езды от известных полей для гольфа, потрясающих пляжей, а также местных магазинов и ресторанов, что делает его идеальной отправной точкой для знакомства с окрестностями и наслаждения ими.