Роскошные апартаменты на Коста дель Соль Кабо Бермеха

Испания, Эстепона, Кабо Бермехо

Апартамент *- REF: TGS-A979*

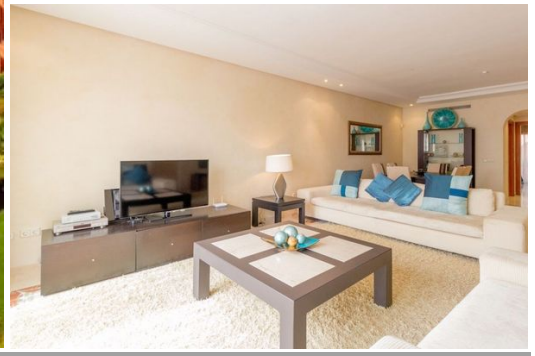

Кол-во Спален: 2	Кол-во Ванных комнат: 2	Кол-во людей: 4	Кол-во парковочных мест: 1	M² постройки: 135 m²	M² Террасы: 40 m²	Направление: Юг	вай-фай
				Общий бассейн	Джакузи	Коммунальный SPA	Коммунальный сад
На пляже	Вид на море	Вид на Сад	Комунальный лифт	Кондиционер	Посудомоечная машина	ТВ	Стиральная машина
Тренажерный зал/Фитнес	Расстояние до моря: 100m	Расстояние до центра: 5km					

Виды деятельности на курорте

Гольф	серфинг	Большой теннис

АПАРТАМЕНТЫ В CABO BERMEJO
2 спальни, апартаменты с видом на море

ЧАСТНЫЙ ПЛЯЖ РЕЗИДЕНЦИИ! ВЫСОКОСКОРОСТНОЙ ИНТЕРНЕТ! РУССКОЕ ТВ- 150 КАНАЛОВ!

Роскошные апартаменты на лучшем побережье Испании- Коста дель Соль, в элитной резиденции на первой линии моря со своим пляжем Cabo Bermejo. В квартире полностью оборудованная кухня с бытовой техникой Siemens, просторная гостиная-столовая с выходом на террасу , 2 спальни с ванными комнатами и выходом на террасы. Из окон апартаментов открываются завораживающие панорамные виды на Средиземное море.

На территории комплекса- зрелые тропические сады с искусственными заводями, 2 бассейна, тренажерные залы, сауна, консьерж-сервис. 24-х часовая охрана комплекса.

В пешей доступности все необходимые объекты инфраструктуры- рестораны, бары, минимаркет, остановка транспорта, стоянка такси, салон красоты, магазины.

В 5 минутах езды от Пуэрто Бануса и Эстепоны, в 10 минутах от центра старой Марбельи, в 40 минутах от аэропорта в Малаге.

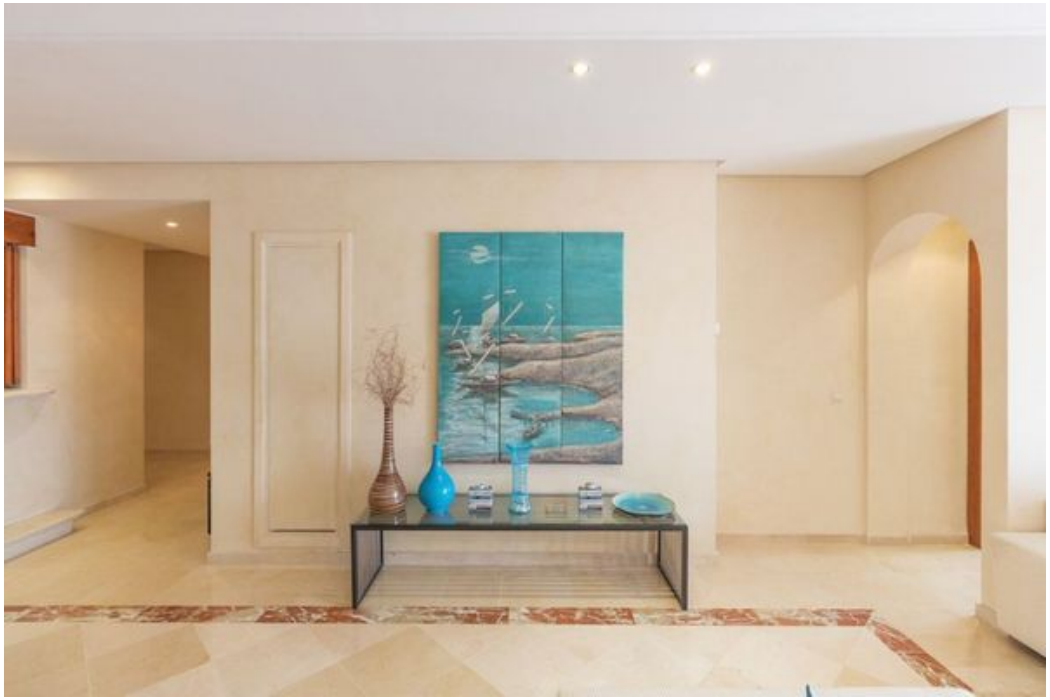

CABO BERMEJO