Роскошная вилла в аренду в Марбелье

Испания, Марбелья, Nagueles

Вилла *- REF: TGS-A3176*

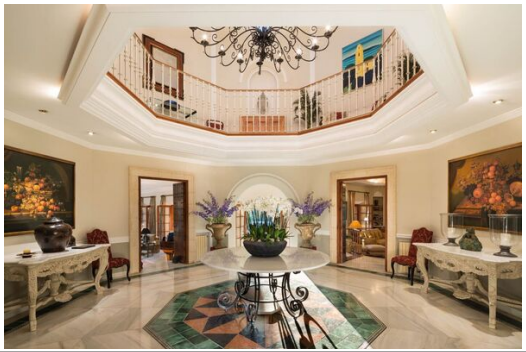

Кол-во Спален: 10	Кол-во Ванных комнат: 10	Кол-во людей: 20	Кол-во парковочных мест: 5	M² постройки: 800 m²	M² участка: 3750 m²	Терраса	вай-фай
				Частный бассейн	Камин	Джакузи	Сауна
Частный SPA	Частный сад	Вид на море	Вид на Сад	Вид на горы	Кондиционер	Барбекю	Посудомоечная машина
ТВ	Стиральная машина	Тренажерный зал/Фитнес	Расстояние до моря: 1km	Расстояние до центра: 1km			

Виды деятельности на курорте

Езда на велосипеде	Гольф	Катание на горных велосипедах	Верховая езда	Мореплавание	серфинг	Большой теннис

АНДАЛУЗСКОЕ ОЧАРОВАНИЕ И СТИЛЬ

Откройте для себя мир роскошной виллы, частного и уединенного дома в нескольких минутах от центра клубов, ресторанов и баров Марбельи - идеальное сочетание роскоши и андалузских традиций, шарма и элегантности. Эта эксклюзивная вилла расположена в живописном районе Марбелья Хилл, всего в 10 минутах езды от фешенебельного клуба Марбелья и недалеко от Пуэрто Банус, знаменитого торгового центра и пристани для яхт. Все очень просто, лучшее в Андалусии.

СТИЛЬНЫЙ ДИЗАЙН ДЛЯ КОМФОРТА

Обширная, уединенная и спокойная вилла красиво оформлена во всем, с акцентом на современный, но классический испанский стиль. На этой вилле могут разместиться до двадцати гостей в десяти красиво оформленных спальнях, каждая с элегантными ванными комнатами, собственной развлекательной системой Bang & Olufsen и Sky TV. В главном люксе есть собственная общая терраса для осмотра имущества, которая идеально подходит для уединенного завтрака или коктейлей перед ужином. В двух внутренних гостиных с кондиционерами можно спрятаться от полуденной жары, сохраняя при этом комфорт. Внутренняя столовая представляет собой легкую альтернативу открытой обеденной террасе для завтрака, обеда или ужина. В вашем распоряжении

полностью оборудованный тренажерный зал, а если вы не можете позволить себе роскошь полного отрыва от реальности, обширная учебная зона или библиотека идеально подходят для того, чтобы наверстать упущенное наедине с электронной почтой.
В традиционном испанском дворике есть еще одно место, где можно посидеть, развлечься или спрятаться.

РАЗВЛЕКАЙТЕ СВОИХ ГОСТЕЙ В ЛЮБОМ СЛУЧАЕ

Просторный интерьер и красивые сады делают El Huerto идеальным местом для развлечений — просто спросите нашу команду, которая будет рада помочь вам провести любое мероприятие, которое вы хотите, вместимостью до 150 человек.

НАСЛАЖДАЙТЕСЬ ЗАХВАТЫВАЮЩИМИ ВИДАМИ АНДАЛУЗИИ
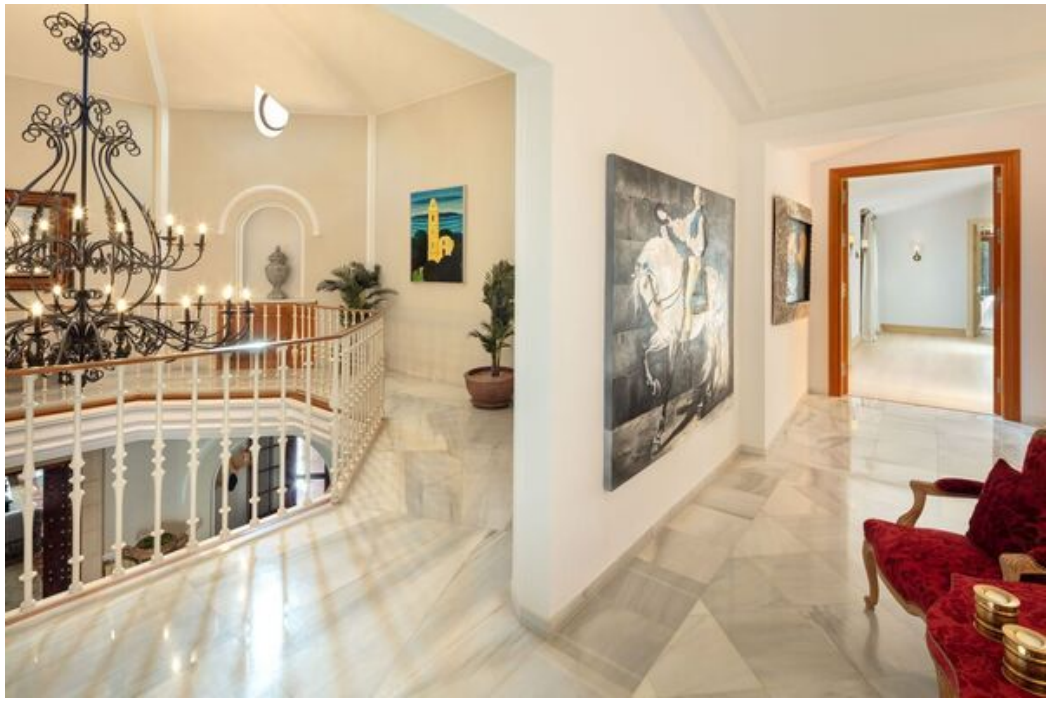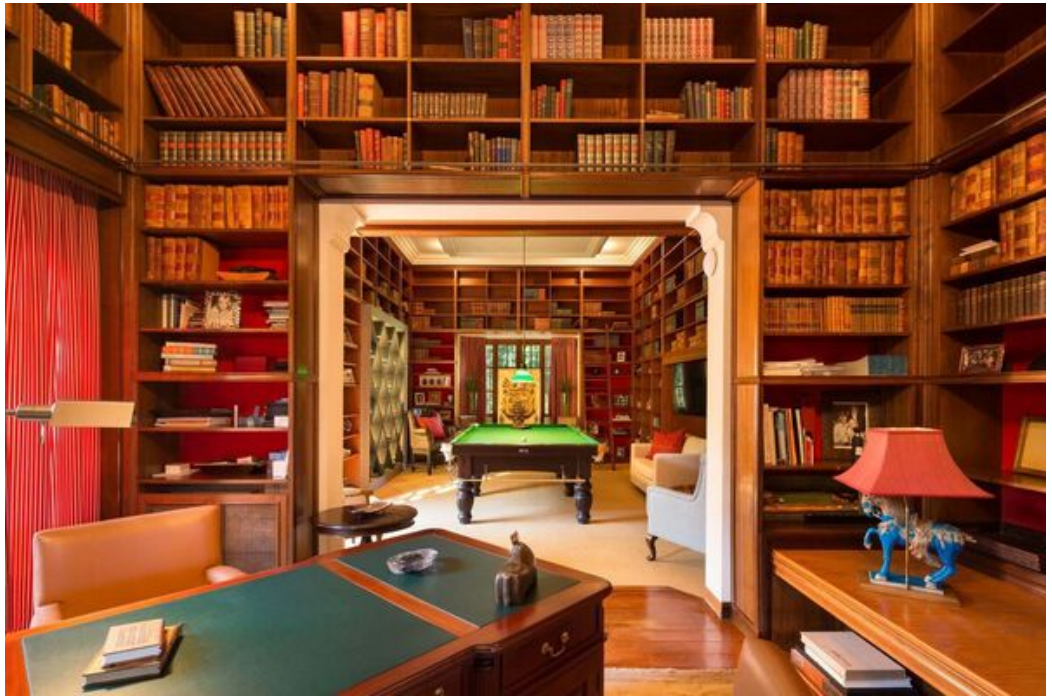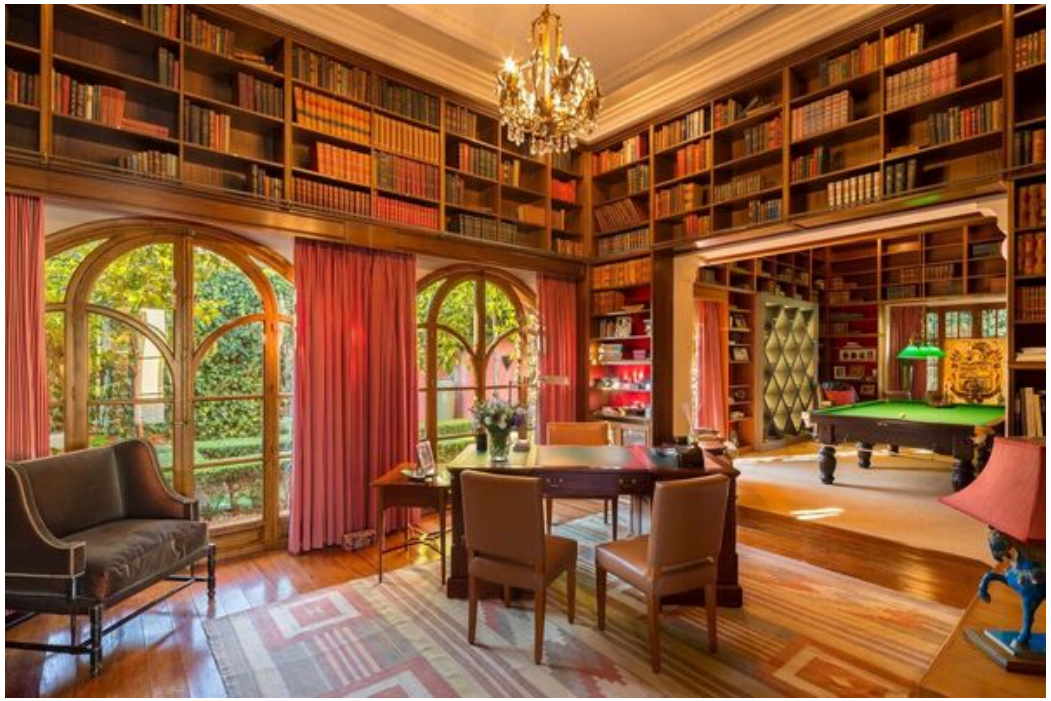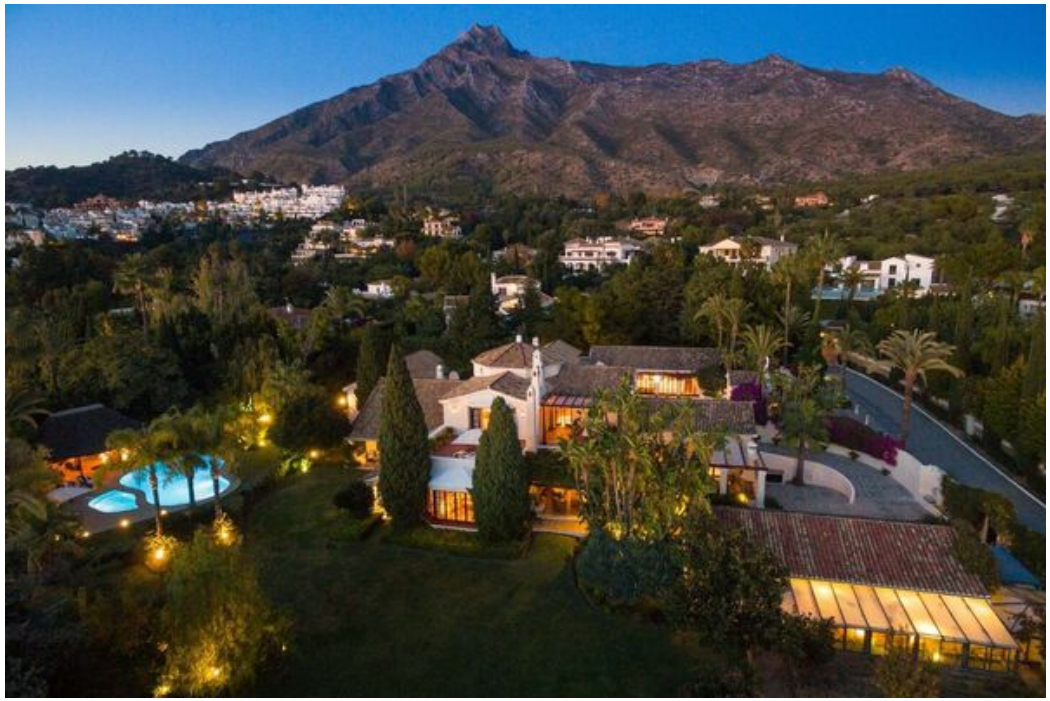
Значительные 3750 квадратных метров ландшафтного сада выходят на исключительный вид на горный хребет Сьерра-Бланка с одной стороны и Средиземное море с другой. Это непобедимо. Гости могут посидеть в тени фруктовых деревьев, наслаждаясь прохладным бризом, дующим с океана. Кроме того, великолепный бассейн идеально подходит для расслабляющего купания, а затем принятия солнечных ванн и нескольких коктейлей из бара.