Роскошный таунхаус с 3 спальнями

Испания, Марбелья, Nueva Andalucia

***Таунхаус** - REF: TGS-A3827*

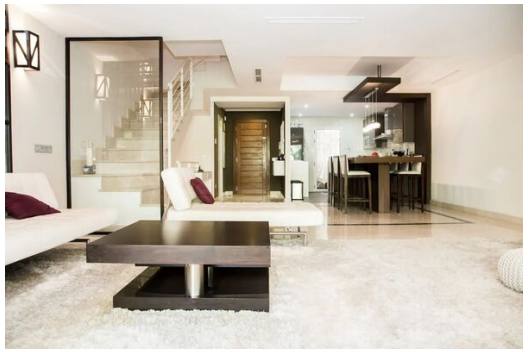

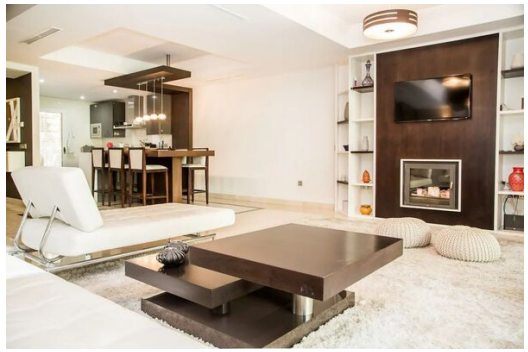
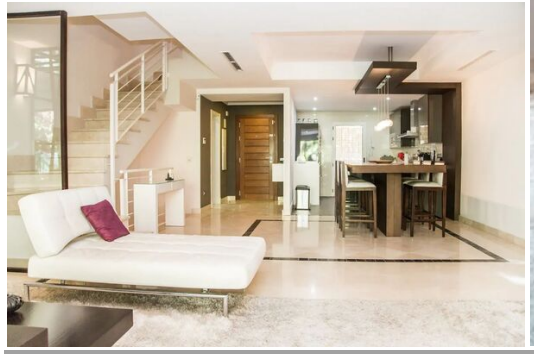

Кол-во Спален: 3	Кол-во Ванных комнат: 2	Кол-во людей: 8	Кол-во парковочных мест: 2	Терраса	вай-фай	Общий бассейн	Коммунальный сад
				Вид на Сад	Вид на горы	Кондиционер	Посудомоечная машина
ТВ	Стиральная машина	Расстояние до центра: 1km					

Виды деятельности на курорте

Езда на велосипеде	Беговые лыжи	Гольф	Катание на горных велосипедах	Верховая езда	Мореплавание	серфинг	Большой теннис

Роскошный таунхаус с 3 спальнями. Отель расположен на 3 этажах + терраса на крыше, предлагая гостям исключительный уровень комфорта, стиля и пространства. Поселок поддерживается на очень высоком уровне и предлагает гостям зрелые сады и большой общий бассейн.

Пространство:

Через входную дверь гости попадают в гостиную и кухню открытой планировки с прилегающей гостевой ванной комнатой. На кухне есть вся бытовая техника и посуда, ожидаемая от роскошного дома (микроволновая печь, духовка, холодильник с морозильной камерой, кофемашина Nespresso, посудомоечная машина, стиральная машина и сушильная машина). Обеденный стол соединяет кухню с гостиной, за ней с комфортом могут разместиться до 8 человек. Просторная гостиная с диваном-кроватью и телевизором с технологией Smart TV выходит на террасу и в сад, идеально подходящие для обедов на свежем воздухе и барбекю.

На первом этаже гости найдут со вкусом обставленную комнату с телевизором, которая станет идеальным местом для отдыха, когда вам нужно несколько часов от летней жары.

На втором этаже расположены 3 спальни. В главной спальне есть кровать размера «queen-size», ванная комната с двумя раковинами и тропическим душем, а также гардеробная. Во второй спальне

есть большая двуспальная кровать, а также общая большая ванная комната (с душем и ванной) с третьей спальней, в которой установлены 2 односпальные кровати в комнате, оформленной в богемном стиле.

Терраса на крыше выходит на запад, а это означает, что большую часть дня пространство будет залито солнечным светом. Терраса предлагает много места и множество мест для сидения. Для тех, кто хочет избежать солнца, у вас есть крытая соломенная кровать на крыше, а для тех, кто хочет освежиться, есть душ на крыше.

На всей территории есть кондиционер и Wi-Fi. В частном гараже могут разместиться до 2 автомобилей.

Объект идеально расположен в самом сердце Новой Андалусии, в нескольких минутах ходьбы (менее 5 минут) от супермаркета (Supercor), 2 теннисных клубов, множества отличных баров и ресторанов (в том числе веселой кухни MOSH), и менее чем в 5 минутах езды на такси от всемирно известного Пуэрто Бануса и пляжа!

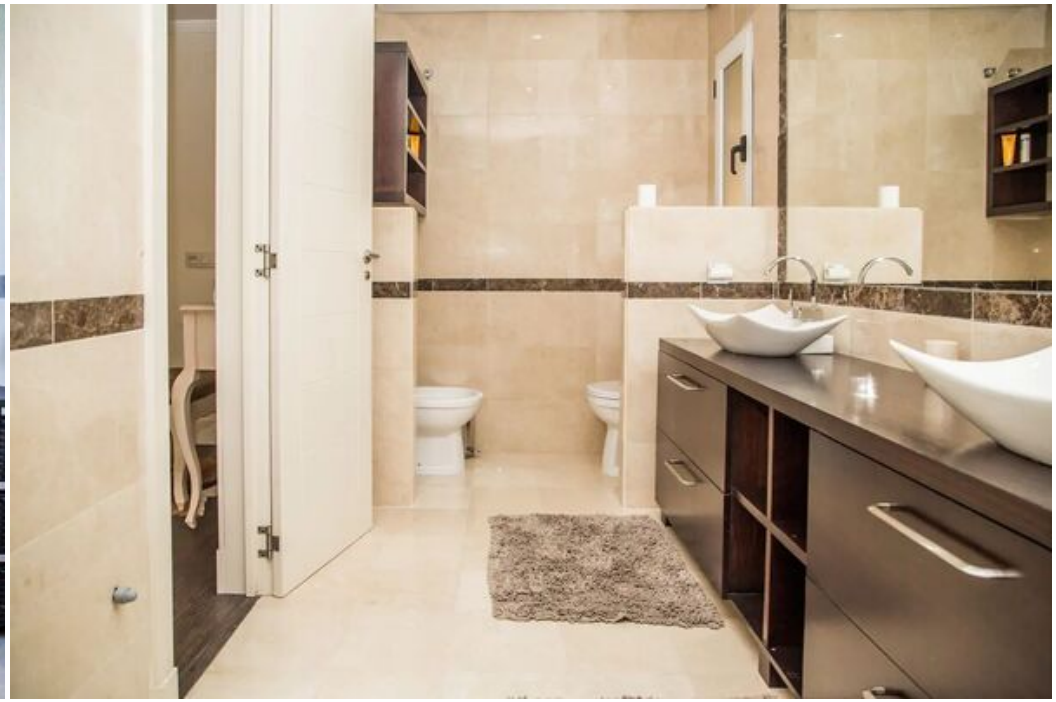

ROCKY

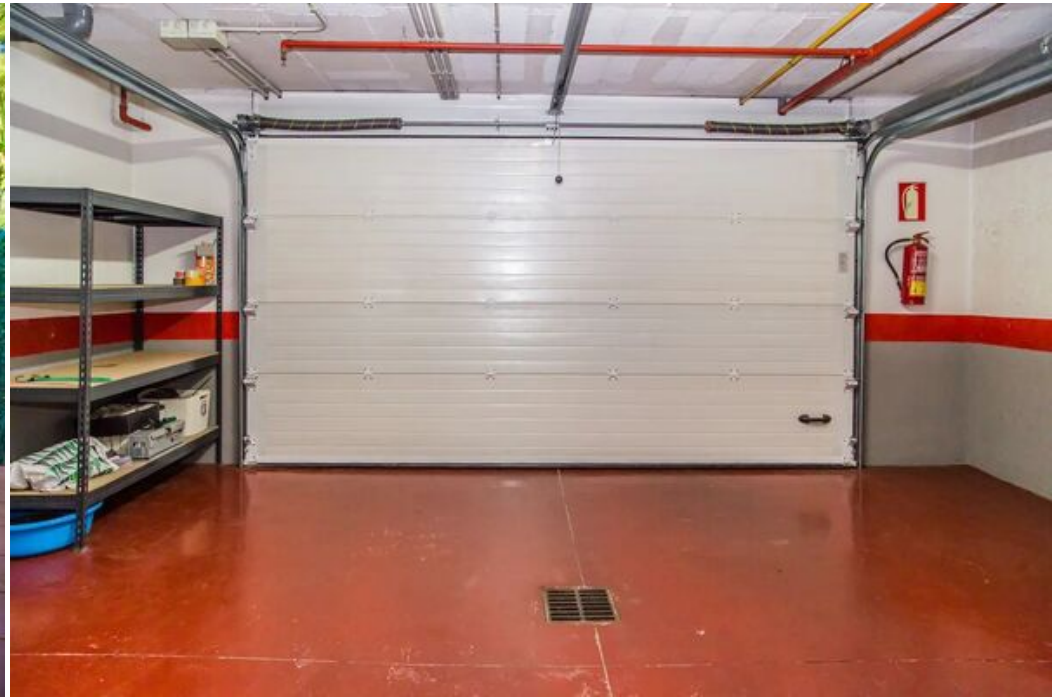

Hacienda
El Palmera
FASE II

Hacienda
El Palmeral
24 - 35